

PROTECTION

A-Life *Signature 2* & A-Life *Signature 2 PlusOne*

Signature
Boost
with
AIA *Vitality*

PROTECTING THE FUTURE OF THOSE YOU LIVE FOR



A closer look at the benefits



PROTECTING YOUR LOVED ONES' FUTURE AND LIFESTYLE!

Pays **100%** of your coverage amount or account value if you pass away or suffer total and permanent disability (TPD)¹



Pays **200%** of your coverage amount or account value if you pass away in an accident¹



Pays **300%** of your coverage amount or account value if the accident happens while you are in public conveyance¹



REWARDS WITH VALUE AT MATURITY!

Receive **100%** of your account value at maturity as well as a **Maturity Booster**, which is an additional **20%** of your account value²



CHOOSE ACCORDING TO YOUR NEEDS!

You have the flexibility to choose your **coverage term** and the **premium payment term**

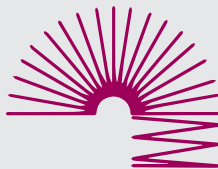

HIGH NON-MEDICAL LIMIT!

You can get covered for up to **RM1.5million** without having to go for a medical checkup³



ENHANCE YOUR PROTECTION!

Enjoy even wider coverage with optional benefits:

A-Plus *CriticalCare*
Protect yourself against critical illnesses.

A-Plus *Waiver*
Ensure continuous premium payment if you are diagnosed with any one of the covered critical illnesses.

A-Plus *LifeExtra*
Pays an additional **100%** or **200%** of the basic plan's coverage amount if you pass away, with a coverage term of 10 or 20 years.

A-Plus *CriticalReset*
Protect yourself against critical illnesses with additional coverage, which also includes a reset feature⁵ that is payable for cancer, heart attack and stroke.

A-Plus *SpouseWaiver Extra*
Ensure continuous premium payment if your spouse passes away, suffers TPD¹ or is diagnosed with any one of the covered critical illnesses.



ENJOY 10% OF REDUCTION OF INSURANCE PREMIUM

When you purchase a Signature series⁶ plan for yourself; your spouse and child (aged 18 & above) are entitled to buy an **A-Life *Signature 2 PlusOne*** for themselves with a **10%** reduction in their insurance premiums⁴



GET MORE ACCOUNT VALUE THROUGH SIGNATURE BOOST!

Sign up as an AIA Vitality member, you may **receive additional account value**² when your policy matures or when your policy terminates upon full payment of the basic plan coverage amount, without having to pay additional premium.

AIA Vitality



¹ TPD and accidental death benefit can be claimed prior to age 70. We will only pay out either one of those benefits.

² Subject to a maximum of 20% of your basic plan's coverage amount.

³ Depending on the age and health condition of the insured.

⁴ The reduced insurance premium and cost of insurance of the basic policy of **A-Life *Signature 2 PlusOne*** is 10% lower than the normal premium and cost of insurance of the basic policy of **A-Life *Signature 2***. Other terms and conditions apply.

⁵ Reset occurs 3 years from the date of diagnosis of a critical illness or covered surgery in which the optional benefit coverage amount is fully claimed.

⁶ Signature series refers to **A-Life *Signature 2***, **A-Life *Signature Beyond 2***, **A-Life *Infinite***, **A-Life *Signature*** and **A-Life *Signature Beyond***.

How to get started?

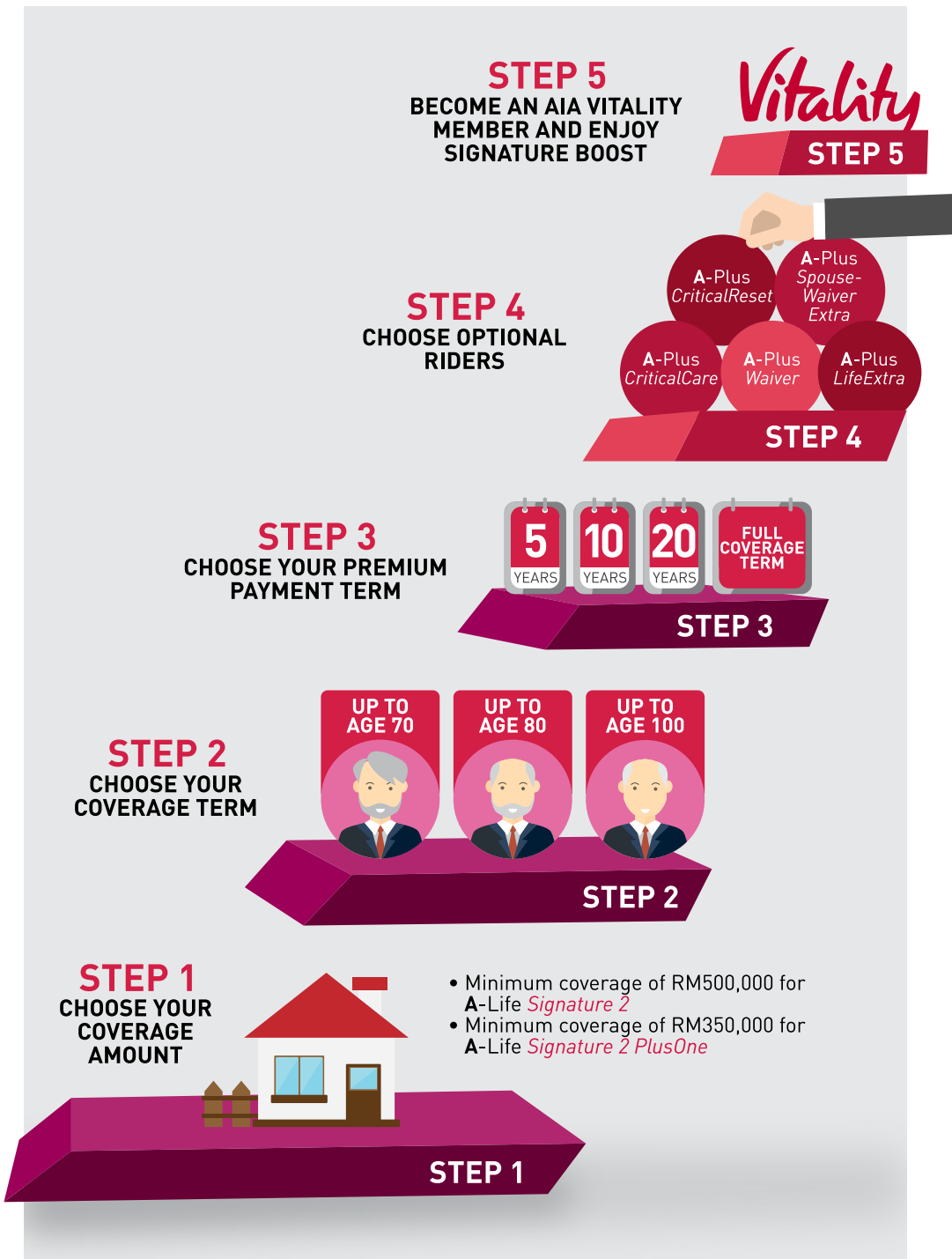

A-Life Signature 2 and A-Life Signature 2 PlusOne benefits with AIA Vitality

Join AIA Vitality to enjoy Signature Boost

Join AIA Vitality to enjoy additional account value without having to pay additional premium. AIA Vitality is a science-backed insurance and health programme that empowers you with the knowledge, tools and motivation to make your journey to better health more enjoyable and also make real change happen.

What is Signature Boost?

Signature Boost is an additional benefit given to you when you sign up as an AIA Vitality member upon the purchase of the A-Life *Signature 2* or A-Life *Signature 2 PlusOne* plan. Depending on the healthy choices you make, you may receive additional account value based on your current **Signature Boost Percentage (SBP)** or the **Locked-in SBP***, whichever is higher when your policy matures or when your policy terminates due to death, TPD or critical illness claim (if applicable).

The initial SBP starts from **20%**. For each subsequent year, your SBP may increase, decrease or remain the same based on your AIA Vitality Status at every Signature Boost Anniversary.

* Your total accumulated SBP will be locked-in at age 55 or on the 20th Signature Boost Anniversary, whichever is later.

AIA Vitality Status	Change in Signature Boost Percentage
Platinum	Signature Boost Percentage increases by 1% (+1%) from the previous year
Gold	No change (0%) in Signature Boost Percentage from the previous year
Silver	Signature Boost Percentage decreases by 2% (-2%) from the previous year
Bronze	Signature Boost Percentage decreases by 4% (-4%) from the previous year

The more engaged you are with AIA Vitality, the higher your SBP will be; if you are inactive, you may lose this Signature Boost benefit.

Note:

Signature Boost is subject to a maximum of 20% of your basic plan's coverage amount.

How does the Signature Boost work?

John, a 30-year-old male non-smoker purchased A-Life *Signature 2* with a coverage amount of RM 1 million and joins AIA Vitality. He has chosen a 10-year premium payment term that covers him up to age 70 with an annual premium of RM15,390 and a 100% allocation into the AIA Equity Plus Fund.

SCENARIO A

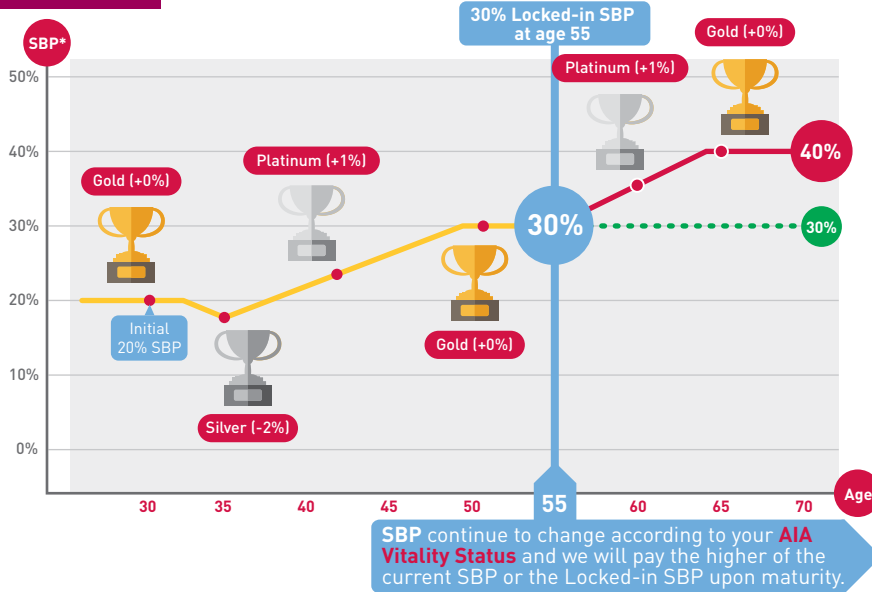

SCENARIO B

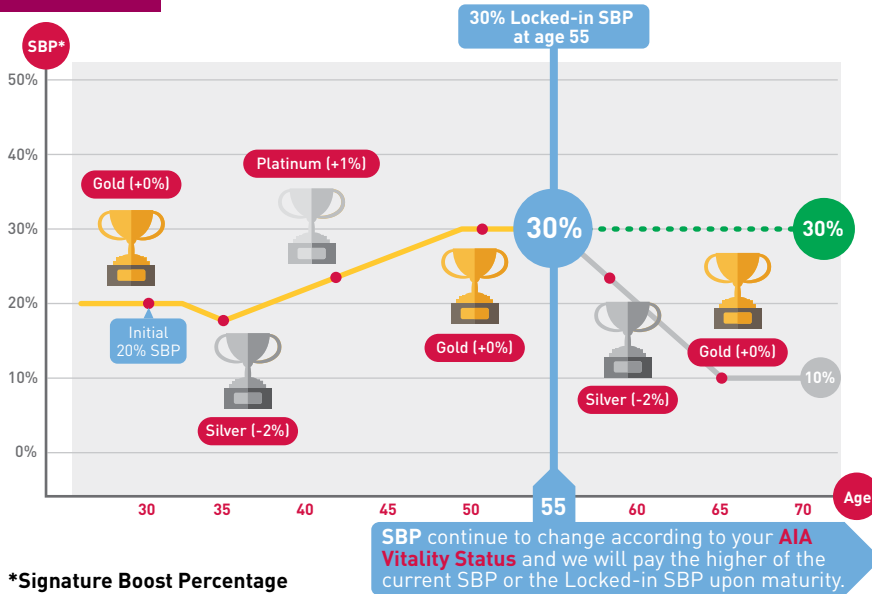

*Signature Boost Percentage

When John's policy matures when he turns 70, he will receive:

Benefits	Scenario A		Scenario B	
	Percentage of account value	Benefit Amount ¹ (RM)	Percentage of account value	Benefit Amount ¹ (RM)
Maturity Benefit	100%	559,000	100%	559,000
Maturity Booster²	+20%	111,800	+20%	111,800
Signature Boost²	+40%	200,000	+30%	167,700
Total Maturity Benefit	160%	870,800	150%	838,500

If John passes away at the age of 65 and his policy's account value is RM497,800¹, his family will receive:

Benefits	Description	Benefit Amount (RM)	
		Scenario A	Scenario B
Death Benefit	Higher of Basic Sum Assured or account value	1,000,000	1,000,000
Signature Boost²	Additional account value which is determined by multiplying the higher of the current SBP or the Locked-in SBP with the policy's account value (exclude account value from ad hoc top-up premium)	199,120 (40% of the policy's account value)	149,340 (30% of the policy's account value)
Total Death Benefit		1,199,120	1,149,340

¹ The account values above are based on a high scenario which are for illustration purposes only.

² Subject to a maximum of 20% of your basic plan's coverage amount.

Please refer to the sales illustration or policy contract for further information on the Signature Boost. Please refer to www.aiavitality.com.my for further information on the AIA Vitality programme.

Frequently Asked Questions

Q: What are A-Life Signature 2 & A-Life Signature 2 PlusOne?

A-Life *Signature 2* is a regular premium Investment-Linked Insurance Plan (ILIP) which covers death and Total and Permanent Disability (TPD). It offers high protection with a minimum coverage amount of RM500,000. You may choose from various premium payment and coverage terms that suit your needs. This plan gives you the flexibility to withdraw early or to top-up your investment amount based on your needs. In addition, you can also enjoy enhanced protection by opting for the various optional benefits at additional costs.

Enjoy a 10% reduction in A-Life *Signature 2* premium with A-Life *Signature 2 PlusOne* which offers the same product features and benefits. When you purchase a Signature series plan for yourself, your spouse and child (aged 18 and above) are entitled to buy an A-Life *Signature 2 PlusOne* plan for themselves. The coverage amount for this plan starts from RM350,000.

Note: The insurance plan is tied to the performance of the underlying assets, and is not a pure investment product such as unit trusts. Please refer to Disclosures on A-Life *Signature 2* and A-Life *Signature 2 PlusOne* for detailed terms and conditions.

Q: Who is eligible to buy A-Life Signature 2 & A-Life Signature 2 PlusOne?

Both plans are available for individuals aged between 18 years old and 70 years old. A-Life *Signature 2 PlusOne* plan can only be purchased by the spouse and child (aged 18 and above) of an existing Signature series policyholder. Entry age varies by coverage term, as shown in the table below.

Entry Age	Coverage Term
18 - 55	Up to age 70
18 - 65	Up to age 80
18 - 70	Up to age 100

Note: Signature series refers to A-Life *Signature 2*, A-Life *Signature Beyond 2*, A-Life *Infinite*, A-Life *Signature* and A-Life *Signature Beyond*.

Q: What are the Policy Charges that I have to pay?

- Cost of Insurance**
The Cost of Insurance is deducted depending on your attained age and the Cost of Insurance rate will increase as you get older.
- Service charge**
RM8 Monthly Service Charge is deducted monthly via cancellation of units from your account value.
- Fund management charge**
You can refer to the Fund Fact Sheet and Sales Illustration for the details on fund management charge.

iv) Partial Withdrawal Charge

The Partial Withdrawal Charge will be deducted from the total withdrawal amount, excluding any account value from A-Plus *SignatureSaver* premium (if any) and Ad Hoc Top-Up premium (if any).

Policy Year	Premium Payment Term			
	5 years	10 years	20 years	Full Coverage Term
1	5%	10%	20%	20%
2	-	5%	10%	10%

v) Surrender Charge

The Surrender Charge will be deducted from the total account value, excluding any account value from A-Plus *SignatureSaver* premium (if any), and Ad Hoc Top-Up premium (if any).

Policy Year	Premium Payment Term			
	5 years	10 years	20 years	Full Coverage Term
1	5%	10%	20%	20%
2	-	5%	10%	10%

Q: How is my premium being allocated?

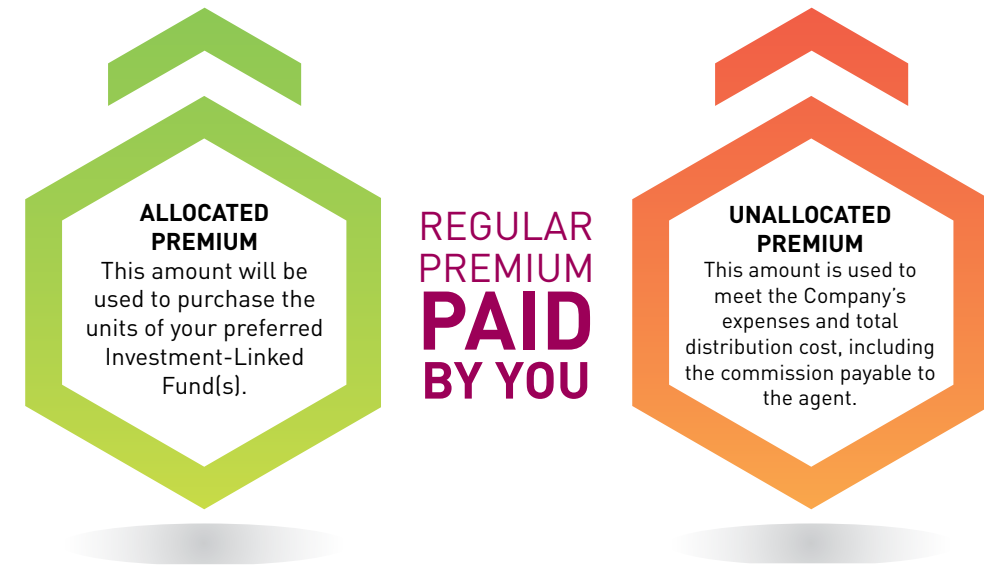

Your premium allocation rates depend on your policy's premium payment term. Please refer to the Sales Illustration for the premium allocation rate. Depending on the policy option that you choose, part of your premiums may be placed in the Savings Account which has an allocation rate of 95%.

Q: Are the premiums paid eligible for income tax relief?

Yes, the premiums paid for this plan may qualify you for a personal tax relief of up to RM6,000 for annual life insurance premium and EPF, subject to the final decision of the Inland Revenue Board of Malaysia.

Q: What are the funds available for A-Life Signature 2 and A-Life Signature 2 PlusOne?

You may refer to the Sales Illustration for the funds available. Please also refer to the Fund Fact Sheet in our Company's website at www.aia.com.my for details.

Q: Am I eligible for fund switching?

Yes, you are allowed to switch funds according to your risk tolerance level, except for AIA Asian Debt Fund, AIA Asian Equity Fund and AIA International High Dividend Fund.

Q: How do I know the unit price of my funds?

The unit prices for the Investment-Linked Funds are published in the Company's website at www.aia.com.my.

Q: What are the major exclusions for A-Life Signature 2 and A-Life Signature 2 PlusOne?**Death Benefit**

- The plans does not cover death due to suicide within 1 year from the Issue Date or Commencement Date of the policy, whichever is later.

TPD Benefit

- Willful exposure to danger or attempted self-destruction or self-inflicted injuries while sane or insane;
- Services in any armed forces in time of declared or undeclared war or while under orders for warlike operations or restoration of public order;
- Activities connected to any aerial device or conveyance except as a fare-paying passenger or crew member on a commercial airline on a regular scheduled passenger trip over its established passenger route;
- Any congenital defect which has manifested or was diagnosed before age 17;
- Pre-existing disability resulting from a physical or mental condition.

Accidental Death Benefit (inclusive in Public Conveyance)

- Assault or murder;
- Riot and civil commotion, industrial action or terrorist activity;
- Willful exposure to danger or attempted self-destruction or self-inflicted injuries while sane or insane;
- War, declared or undeclared, or revolution;
- Service in the armed forces in time of declared or undeclared war or while under orders for warlike operations or restoration of public order;
- Making an arrest as an officer of the law;
- Violation or attempted violation of the law or resistance to arrest;
- Participation in any fight or affray;
- Racing on horse or wheels;
- Accident occurring while or because the Insured is under the influence of alcohol, any non-prescribed drug or illegal drug;
- Hernia, ptomaines or bacterial infection (except pyogenic infection which shall occur with and through an accidental cut or wound);
- The intentional or negligent inhalation or consumption of poison, gases or noxious fumes;
- Entering, exiting, operating, or servicing, or being transported by any aerial device or conveyance except when the Insured is a fare-paying passenger or crew member on a commercial passenger airline on a regular scheduled passenger trip over its established passenger route.

Please refer to the policy contract for the full details of the exclusions.

For your attention:

General disclosures:

1. You should be satisfied that this plan will best serve your needs and that you can afford the premiums under this policy.
2. If this plan is cancelled within the 15-day free look period, the unallocated premiums, value of units (if any), any insurance charges and Monthly Service Charge that have been deducted less medical expenses (if any) will be refunded.
3. The Cost of Insurance for this plan is not guaranteed and the Switching Fee is currently free.
4. Please note that the Company reserves the right to revise the Policy Charges and Switching Fee by giving the policyholders 3 months prior written notice.
5. You are advised to refer to the sales illustration for further information.
6. The premium payment term is based on the terms chosen by you. Premium payments can be made annually, half-yearly, quarterly or monthly.
7. You may consider purchasing a Single Premium Investment-Linked Insurance plan to maximize your investment returns with minimal life protection. However, this option may not fulfill your life protection needs.
8. All benefits payable are subject to deduction of any indebtedness.
9. Please note that premiums paid by business organisations are subject to the applicable tax imposed by the Government of Malaysia at the prevailing rate.

Fund related disclosures:

1. You should be aware that any investment carries with it a certain level of investment risks which will be borne solely by you.
2. Your policy account value is not guaranteed and fluctuates based on the performance of the AIA Investment Fund. The potential risks in investing in the funds are borne solely by you.
3. The underlying assets of each fund are valued on each business day to determine the unit price of a unit.
4. The Company reserves the right to suspend the issuance or redemption of units in any exceptional circumstances such as temporary closure of any relevant Registered Exchanges or possible adverse effect of a general sale of investment in a short period.

Disclosures on **A-Life Signature 2** and **A-Life Signature 2 PlusOne**:

1. Only one **A-Life Signature 2 PlusOne** is allowed to be tagged to each Signature series policy.
2. Signature series policy refers to any one of the following:
 - **A-Life Signature 2**
 - **A-Life Signature Beyond 2**
 - **A-Life Infinite**
 - **A-Life Signature**
 - **A-Life Signature Beyond**
3. Maximum coverage amount for **A-Life Signature 2 PlusOne** is up to the coverage amount of the tagged Signature series policy.
4. The reduced insurance premium and cost of insurance of the basic policy of **A-Life Signature 2 PlusOne** is:
 - applicable on the standard basic premium and standard cost of insurance; and
 - 10% lower than the normal premium and cost of insurance of **A-Life Signature 2**; and
 - subject to the condition of the policy status of the tagged Signature series policy is in force, matured or terminated due to claim.
5. The reduced insurance premium and cost of insurance of the basic policy of **A-Life Signature 2 PlusOne** will be charged at an increased premium and cost of insurance (equivalent as **A-Life Signature 2**) on the due date immediately after the tagged Signature series policy is surrendered, lapsed or terminated other than due to claims.
6. The account value is depending on the premium payable and subject to the premium allocation and deduction of policy charges. The account value of **A-Life Signature 2 PlusOne** may be lesser than the **A-Life Signature 2** due to the lower premium paid.

(This page is intentionally left blank)
(Muka surat ini sengaja dibiarkan kosong)
(此页是特意留着空白的)

This brochure contains only a brief description of the product and is not exhaustive. It is recommended that you request for a copy of the Sales Illustration to know more about this product. For a detailed explanation of its benefits, exclusions, terms and conditions, please refer to the policy contract.

Meneliti manfaat-manfaatnya



MELINDUNGI MASA DEPAN DAN GAYA KEHIDUPAN ORANG KESAYANGAN ANDA!

Membayar **100%** amaun perlindungan atau nilai akaun jika anda meninggal dunia atau mengalami Hilang Upaya Menyeluruh dan Kekal (HUMK)¹



Membayar **200%** amaun perlindungan atau nilai akaun anda jika anda meninggal dunia akibat kemalangan¹



Membayar **300%** amaun perlindungan atau nilai akaun anda jika kemalangan berlaku semasa menggunakan pengangkutan awam¹



GANJARAN BERNILAI APABILA MATANG!

Apabila polisi anda matang, anda akan menerima **100%** nilai akaun serta **Pendorong Kematangan**, iaitu tambahan **20%** dari nilai akaun² anda



PILIH BERDASARKAN KEPERLUAN ANDA!

Anda mempunyai fleksibiliti untuk memilih **tempoh perlindungan** dan **tempoh pembayaran premium** anda

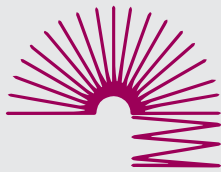

HAD TANPA PERUBATAN YANG TINGGI!

Anda boleh mendapat perlindungan setinggi **RM1.5 juta** tanpa memerlukan pemeriksaan kesihatan³



MEMPER-TINGKATKAN PERLINDUNGAN ANDA!

Nikmati perlindungan yang lebih banyak dengan manfaat-manfaat opsyenal:

A-Plus CriticalCare

Lindungi diri anda daripada penyakit kritikal.

A-Plus Waiver

Pastikan pembayaran premium yang berterusan jika anda disahkan mengidap salah satu penyakit kritikal yang dilindungi.

A-Plus LifeExtra

Bayar tambahan **100%** atau **200%** daripada amaun perlindungan pelan asas jika anda meninggal dunia, dalam tempoh perlindungan 10 atau 20 tahun.

A-Plus CriticalReset

Lindungi diri anda daripada penyakit kritikal dengan perlindungan tambahan yang termasuk ciri set semula⁵ yang akan dibayar untuk kanser, serangan jantung dan strok.

A-Plus SpouseWaiver Extra

Pastikan pembayaran premium yang berterusan jika pasangan anda meninggal dunia, mengalami HUMK¹ atau menghidap mana-mana satu penyakit kritikal yang dilindungi.



NIKMATI PENGURANGAN SEBANYAK 10% DARIPADA PREMIUM INSURANS

Apabila anda membeli pelan siri Signature⁶ untuk diri sendiri; suami/ isteri atau anak anda (berusia 18 & ke atas) layak membeli A-Life Signature 2 PlusOne untuk mereka sendiri dengan pengurangan sebanyak **10%** dalam premium insurans mereka⁴



DAPATKAN NILAI AKAUN LEBIH MELALUI PENDORONG SIGNATURE

Mendaftar sebagai ahli AIA Vitality, anda boleh **menerima nilai akaun tambahan**² apabila polisi anda matang atau apabila polisi anda tamat semasa pembayaran penuh untuk perlindungan pelan asas, tanpa perlu membayar premium tambahan.



¹ HUMK dan manfaat kematian akibat kemalangan boleh dituntut sebelum umur 70 tahun sahaja. Kami akan hanya membayar salah satu daripada manfaat-manfaat tersebut.

² Tertakluk kepada maksimum 20% daripada amaun perlindungan pelan asas anda.

³ Bergantung kepada umur dan keadaan kesihatan insured.

⁴ Premium insurans yang dikurangkan dan kos insurans untuk perlindungan polisi asas A-Life Signature 2 PlusOne adalah 10% lebih rendah daripada premium biasa dan kos insurans untuk perlindungan polisi asas A-Life Signature 2. Terma-terma dan syarat-syarat dikenakan.

⁵ Ciri set semula berlaku 3 tahun dari tarikh diagnosis penyakit kritikal atau pembedahan dilindungi dimana jumlah perlindungan manfaat opsyenal dituntut sepenuhnya.

⁶ Siri Signature merujuk kepada A-Life Signature 2, A-Life Signature Beyond 2, A-Life Infinite, A-Life Signature dan A-Life Signature Beyond.

Apakah yang perlu saya buat?

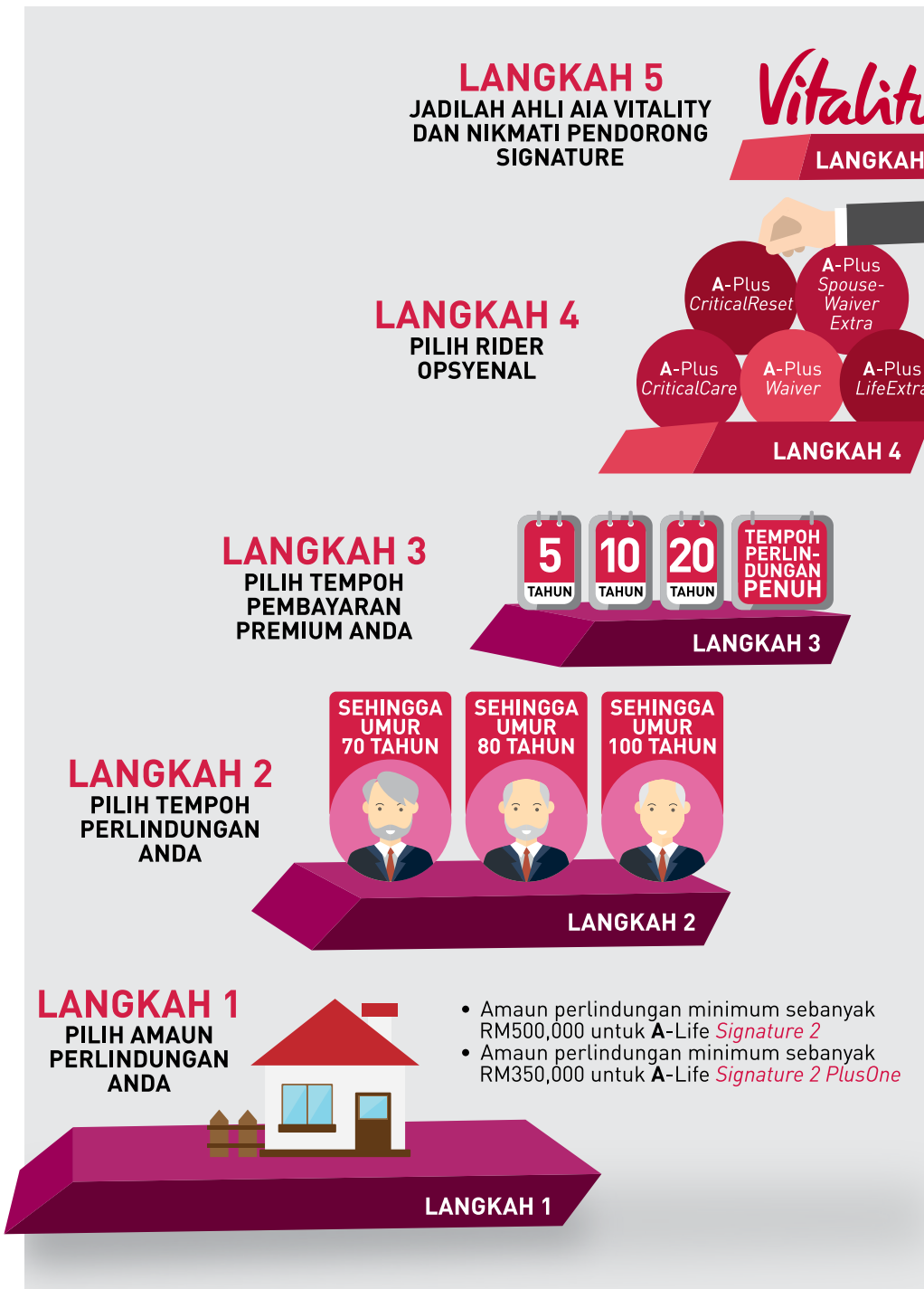

Manfaat A-Life Signature 2 dan A-Life Signature 2 PlusOne dengan AIA Vitality

Sertai AIA Vitality untuk menikmati Pendorong Signature

Sertai AIA Vitality untuk menikmati nilai akaun tambahan tanpa perlu membayar premium tambahan. AIA Vitality ialah program insurans dan kesihatan berasaskan sains yang memperkasakan anda dengan pengetahuan, alat dan motivasi untuk menjadikan usaha anda menjaga dan meningkatkan kesihatan lebih menyenangkan dan juga membuat perubahan sebenar.

Apakah itu Pendorong Signature?

Pendorong Signature adalah manfaat tambahan yang diberikan kepada anda apabila anda mendaftar sebagai ahli AIA Vitality pada masa pembelian pelan **A-Life Signature 2** atau **A-Life Signature 2 PlusOne**. Bergantung kepada pilihan yang sihat yang anda buat, anda boleh menerima nilai akaun tambahan berdasarkan **Peratusan Pendorong Signature (PPS)** semasa atau **PPS Dikunci*** anda, yang mana lebih tinggi semasa polisi anda matang atau semasa polisi anda tamat akibat kematian, HUMK atau tuntutan penyakit kritikal (jika berkenaan).

PPS asal bermula daripada **20%**. Bagi setiap tahun berikutnya, PPS anda mungkin akan naik, turun atau kekal sama berdasarkan Status AIA Vitality anda pada setiap Ulang Tahun Pendorong Signature.

* Jumlah PPS terkumpul anda akan dikunci pada umur 55 atau pada Ulang Tahun Pendorong Signature yang ke-20, yang mana kemudian.

Status AIA Vitality	Perubahan dalam Peratusan (%) Pendorong Signature
Platinum	Peratusan Pendorong Signature meningkat sebanyak 1% (+1%) dari tahun sebelumnya
Emas	Tiada perubahan (0%) dalam Peratusan Pendorong Signature dari tahun sebelumnya
Perak	Peratusan Pendorong Signature menurun sebanyak 2% (-2%) dari tahun sebelumnya
Gangsa	Peratusan Pendorong Signature menurun sebanyak 4% (-4%) dari tahun sebelumnya

Sekiranya anda lebih aktif dengan AIA Vitality, PPS anda akan menjadi lebih tinggi; sekiranya anda tidak aktif, anda mungkin kehilangan manfaat Pendorong Signature.

Nota:

Pendorong Signature adalah tertakluk kepada maksimum 20% daripada amaun perlindungan pelan asas.

Bagaimana Signature Boost berfungsi?

John, seorang lelaki bukan perokok berusia 30 tahun membeli A-Life *Signature 2* dengan amaun perlindungan sebanyak RM 1 juta dan menyertai AIA Vitality. Dia telah memilih tempoh pembayaran premium selama 10 tahun dan tempoh perlindungan sehingga umur 70 tahun dengan premium tahunan sebanyak RM15,390 dan memperuntukan 100% premium ke dalam Dana Ekuiti Plus AIA.

SENARIO A

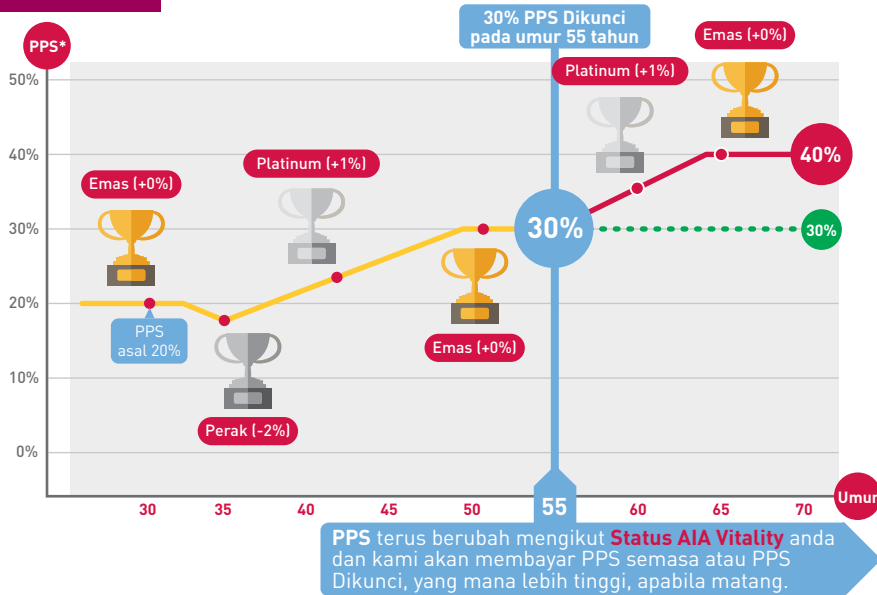

SENARIO B

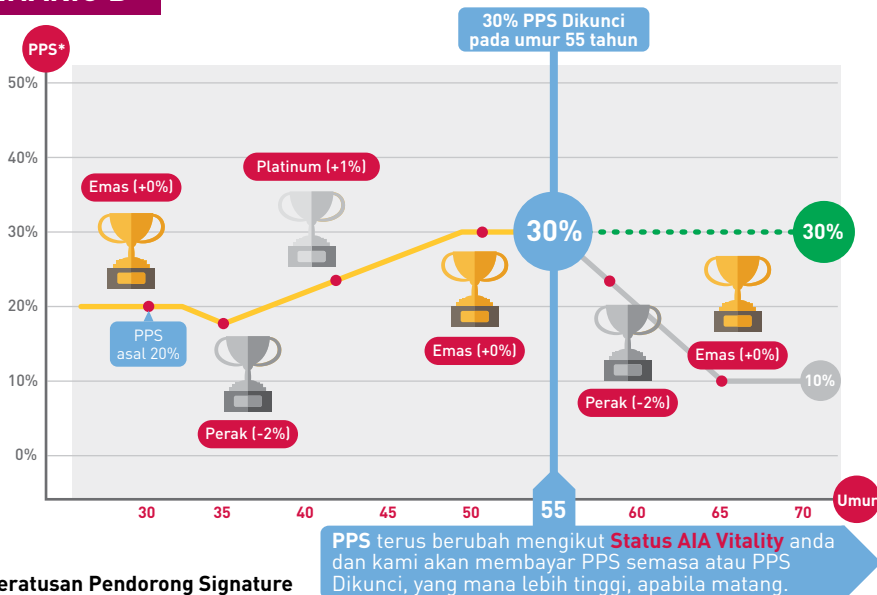

*Peratusan Pendorong Signature

Apabila polisi John matang pada umur 70 tahun, dia akan menerima:

Manfaat	Senario A		Senario B	
	Peratusan nilai akaun	Jumlah Manfaat ¹ (RM)	Peratusan nilai akaun	Jumlah Manfaat ¹ (RM)
Manfaat Kematangan	100%	559,000	100%	559,000
Pendorong Kematangan ²	+20%	111,800	+20%	111,800
Pendorong Signature ²	+40%	200,000	+30%	167,700
Jumlah Manfaat Kematangan	160%	870,800	150%	838,500

Jika John meninggal dunia pada umur 65 tahun dan nilai akaun polisi dia adalah RM497,800¹, keluarganya akan menerima:

Manfaat	Penerangan	Jumlah Manfaat (RM)	
		Senario A	Senario B
Manfaat Kematian	Amaun Muka atau nilai akaun, yang mana lebih tinggi	1,000,000	1,000,000
Pendorong Signature ²	Tambahan nilai akaun adalah ditentukan dengan mendarabkan PPS semasa atau PPS Dikunci, yang mana lebih tinggi dengan nilai akaun polisi (tidak termasuk sebarang nilai akaun dari premium tokok)	199,120 (40% daripada nilai akaun polisi)	149,340 (30% daripada nilai akaun polisi)
Jumlah Manfaat Kematian		1,199,120	1,149,340

¹ Nilai akaun di atas adalah berdasarkan kepada senario tinggi dan untuk tujuan ilustrasi sahaja.

² Tertakluk kepada maksimum 20% daripada amaun perlindungan pelan asas.

Sila rujuk kepada ilustrasi jualan atau kontrak polisi untuk maklumat lanjut mengenai Pendorong Signature. Sila rujuk kepada www.aiavitality.com.my untuk maklumat lanjut mengenai program AIA Vitality.

Soalan-soalan Kerap Ditanya

S: Apakah itu A-Life Signature 2 & A-Life Signature 2 PlusOne?

A-Life *Signature 2* merupakan pelan Insurans Berkaitan Pelaburan berpremium tetap yang memberi perlindungan ke atas kematian dan Hilang Upaya Menyeluruh dan Kekal (HUMK). Ia memberi perlindungan yang tinggi dengan amaun perlindungan minimum merupakan sebanyak RM500,000. Anda boleh memilih pelbagai tempoh pembayaran premium dan tempoh perlindungan yang memenuhi keperluan anda. Pelan ini juga membolehkan anda menikmati perlindungan yang ditambahbaik dengan memilih pelbagai manfaat pilihan pada kos tambahan.

Menikmati pengurangan 10% dalam premium A-Life *Signature 2* dengan A-Life *Signature 2 PlusOne* yang menawarkan manfaat yang sama. Apabila anda membeli pelan siri Signature untuk diri sendiri; suami/isteri atau anak anda (berusia 18 dan ke atas) layak membeli A-Life *Signature 2 PlusOne* untuk mereka sendiri. Amaun perlindungan bagi pelan ini bermula dari RM350,000.

Nota: Ia merupakan produk insurans yang dikaitkan dengan prestasi aset yang didasarnya dan bukan produk pelaburan tulen seperti unit amanah. Sila rujuk kepada Pendedahan untuk A-Life *Signature 2* dan A-Life *Signature 2 PlusOne* untuk terma dan syarat terperinci.

S: Siapakah yang layak membeli A-Life Signature 2 & A-Life Signature 2 PlusOne?

Kedua-dua pelan ini disediakan untuk individual yang berumur 18 tahun hingga 70 tahun. Pelan A-Life *Signature 2 PlusOne* hanya boleh dibeli oleh suami/isteri atau anak (berusia 18 dan ke atas) pemegang polisi siri Signature. Usia kemasukan adalah berbeza berdasarkan tempoh perlindungan, seperti yang diterangkan dalam jadual di bawah.

Umur Kemasukan	Tempoh Perlindungan
18 - 55	Sehingga umur 70 tahun
18 - 65	Sehingga umur 80 tahun
18 - 70	Sehingga umur 100 tahun

Nota: Siri Signature merujuk kepada A-Life *Signature 2*, A-Life *Signature Beyond 2*, A-Life *Infinite*, A-Life *Signature* and A-Life *Signature Beyond*.

S: Apakah Caj Polisi yang perlu saya bayar?

- Kos Insurans
Kos Insurans yang ditolak bergantung kepada umur yang telah anda capai dan akan meningkat apabila anda menjadi tua.
- Caj Perkhidmatan
Caj Perkhidmatan Bulanan sebanyak RM8 akan ditolak setiap bulan melalui pembatalan unit-unit daripada nilai akaun anda.
- Yuran pertukaran dana
Anda boleh merujuk kepada Lembaran Fakta Dana dan Ilustrasi Jualan untuk maklumat lanjut tentang yuran pertukaran dana.

- Caj Pengeluaran Separata
Caj Pengeluaran Separata akan ditolak daripada jumlah amaun pengeluaran yang mana tidak termasuk sebarang nilai akaun daripada premium A-Plus *SignatureSaver* (jika ada) dan premium Tokok Ad Hoc (jika ada).

Tahun Polisi	Tempoh Pembayaran Premium			
	5 tahun	10 tahun	20 tahun	Tempoh Perlindungan Penuh
1	5%	10%	20%	20%
2	-	5%	10%	10%

- Caj Serahan
Caj Serahan akan ditolak daripada jumlah nilai akaun yang mana tidak termasuk sebarang nilai akaun daripada premium A-Plus *SignatureSaver* (jika ada) dan premium Tokok Ad Hoc (jika ada).

Tahun Polisi	Tempoh Pembayaran Premium			
	5 tahun	10 tahun	20 tahun	Tempoh Perlindungan Penuh
1	5%	10%	20%	20%
2	-	5%	10%	10%

S: Bagaimanakah premium saya diperuntukkan?



Kadar peruntukan premium polisi anda bergantung kepada tempoh pembayaran premium. Sila merujuk kepada Ilustrasi Jualan untuk kadar peruntukan premium. Bergantung kepada pilihan polisi yang anda pilih, sebahagian daripada premium anda akan diletakkan di dalam Akaun Simpanan, yang mempunyai kadar peruntukan 95%.

S: Adakah premium-premium yang dibayar layak mendapat pelepasan cukai?

Ya, premium-premium yang dibayar untuk pelan ini melayakkan anda mendapat pelepasan cukai perseorangan sehingga RM 6,000 untuk premium insurans hayat tahunan dan KWSP, tertakluk kepada keputusan muktamad Lembaga Hasil Dalam Negeri Malaysia.

S: Berapakah dana-dana yang terdapat untuk A-Life Signature 2 and A-Life Signature 2 PlusOne?

Anda boleh merujuk kepada Illusttrasi Jualan untuk dana-dana yang boleh didapati untuk pelan-pelan ini. Sila rujuk kepada Lembaran Fakta Dana AIA di dalam laman web Syarikat kami di www.aia.com.my untuk maklumat lanjut.

S: Bolehkah saya menukar dana?

Ya, anda dibenarkan untuk menukar dana mengikut tahap toleransi risiko anda kecuali Dana Asian Debt AIA, Dana Asian Equity AIA dan Dana Dividen Tinggi Antarabangsa AIA.

S: Bagaimana saya tahu harga unit dana-dana saya?

Harga-harga unit Dana Berkaitan Pelaburan akan dipaparkan di dalam laman web Syarikat kami di www.aia.com.my.

S: Apakah pengecualian-pengecualian utama untuk A-Life Signature 2 dan A-Life Signature 2 PlusOne?

Manfaat Kematian

- Pelan ini tidak melindungi kematian yang disebabkan oleh pembunuhan diri dalam tahun pertama dari Tarikh Penyertaan atau Tarikh Mula polisi, yang mana kemudian.

Manfaat HUMK

- Pendedahan kepada bahaya secara sengaja atau cubaan pemusnahan diri atau kecederaan diri semasa siuman ataupun tidak siuman;
- Perkhidmatan dalam angkatan bersenjata semasa peperangan diisytiharkan atau tidak diisytiharkan atau semasa menjalani perintah untuk operasi yang menyerupai peperangan atau pemulihan ketenteraman awam;
- Aktiviti yang berkaitan dengan sebarang peranti atau kenderaan udara melainkan apabila Insured adalah penumpang berbayar atau ahli krew untuk penerbangan pengangkutan udara komersial di perjalanan penumpang berjadual biasa melalui laluan penumpang yang ditetapkan;
- Sebarang kecacatan kongenital yang ditunjukkan dengan jelas atau didiagnosis sebelum mencapai umur 17 tahun;
- Kecacatan Sedia Ada akibat keadaan fizikal atau mental.

Manfaat Kematian akibat Kemalangan (termasuk semasa menggunakan Perkhidmatan Awam)

- Serangan atau pembunuhan;
- Rusuhan dan keganasan awam, tindakan industri atau kegiatan penganas;
- Pendedahan kepada bahaya secara sengaja atau cubaan pemusnahan diri atau kecederaan diri semasa siuman ataupun tidak siuman;
- Peperangan, diisytiharkan atau tidak diisytiharkan, atau revolusi;
- Perkhidmatan dalam angkatan bersenjata semasa peperangan diisytiharkan atau tidak diisytiharkan atau semasa menjalani perintah untuk operasi yang menyerupai peperangan atau pemulihan ketenteraman awam;
- Membuat tangkapan sebagai pegawai undang-undang;
- Perlanggaran atau cubaan melanggar undang-undang atau menentang daripada ditahan;
- Terlibat dalam sebarang pergaduhan atau perkelahian;
- Berlumba dengan menunggang kuda atau kenderaan beroda;
- Kemalangan yang berlaku ketika atau kerana Insured dipengaruhi oleh alkohol, sebarang dadah yang bukan dipreskripsikan atau dadah haram;
- Hernia, infeksi ptomaina atau bakteria (kecuali infeksi piogenik yang berlaku dengan atau melalui luka atau cedera akibat kemalangan);
- Penggunaan atau penyedutan disengajakan atau secara cuai gas, racun atau wasap berbahaya;
- Memasuki, keluar, mengendali, memberi khidmat, atau diangkut melalui sebarang peranti atau pengangkutan udara melainkan apabila Insured adalah penumpang berbayar atau ahli krew untuk penerbangan pengangkutan udara komersial di perjalanan penumpang berjadual biasa melalui laluan penumpang yang ditetapkan.

Sila rujuk kepada kontrak polisi untuk butiran pengecualian yang sepenuhnya.

Untuk perhatian anda:

Pendedahan am:

1. Anda harus memastikan pelan ini memenuhi keperluan anda dan anda mampu membayar amaun premium yang perlu dibayar di bawah polisi ini.
2. Jika polisi ini dibatalkan dalam tempoh percubaan 15 hari, premium polisi asas yang tidak diperuntukkan, nilai unit (jika ada), sebarang caj insurans dan Caj Perkhidmatan Bulanan yang telah ditolak dikurangkan perbelanjaan perubatan (jika ada) akan dipulangkan sepenuhnya.
3. Kos Insurans untuk pelan ini adalah tidak terjamin dan Yuran Pertukaran adalah percuma buat masa ini.
4. Sila ambil perhatian bahawa Syarikat berhak untuk mengubah Caj Perkhidmatan Bulanan dan Yuran Pertukaran dengan memberi notis bertulis 3 bulan kepada pemegang polisi.
5. Anda dinasihatkan supaya merujuk ilustrasi jualan untuk maklumat lanjut.
6. Tempoh pembayaran premium akan mengikut tempoh yang telah dipilih oleh anda. Premium boleh dibayar secara tahunan, setengah tahunan, suku tahunan atau bulanan.
7. Anda mungkin mahu mempertimbangkan pembelian pelan Insurans Berkaitan Pelaburan Premium Tunggal untuk memaksimumkan pulangan pelaburan dengan perlindungan hayat yang minimum. Walau bagaimanapun, pilihan ini mungkin tidak boleh memenuhi keperluan perlindungan anda.
8. Pembayaran semua manfaat adalah tertakluk kepada pengurangan ke atas sebarang keterhutangan.
9. Sila ambil perhatian bahawa premium yang dibayar oleh organisasi perniagaan adalah tertakluk kepada cukai yang dikenakan oleh Kerajaan Malaysia pada kadar semasa.

Pendedahan berkaitan dengan Dana:

1. Anda harus sedar bahawa setiap pelaburan mempunyai tahap risiko pelaburan yang tertentu dan risiko-risiko ini akan ditanggung oleh anda sepenuhnya.
2. Nilai dana polisi anda tidak terjamin dan berubah-ubah mengikut prestasi Dana Pelaburan AIA. Anda perlu menanggung risiko yang mungkin dialami sepenuhnya apabila melabur dalam dana.
3. Aset yang didasarnya bagi setiap dana akan dinilai setiap hari perniagaan untuk menentukan harga sesuatu unit.
4. Syarikat berhak untuk menanggung atau menebus unit dalam sebarang keadaan luar biasa seperti penutupan sementara mana-mana Bursa Berdaftar atau kesan negatif jualan umum pelaburan dalam tempoh yang singkat.

Pendedahan untuk **A-Life Signature 2** dan **A-Life Signature 2 PlusOne**:

1. Hanya satu **A-Life Signature 2 PlusOne** boleh dikaitkan kepada setiap polisi siri Signature.
2. Polisi siri Signature merujuk kepada mana-mana satu daripada yang berikut:
 - **A-Life Signature 2**
 - **A-Life Signature Beyond 2**
 - **A-Life Infinite**
 - **A-Life Signature**
 - **A-Life Signature Beyond**
3. Jumlah perlindungan maksimum bagi **A-Life Signature 2 PlusOne** adalah bersamaan jumlah perlindungan yang dikaitkan dengan polisi siri Signature.
4. Premium dan kos insurans yang dikurangkan untuk amaun perlindungan pelan asas **A-Life Signature 2 PlusOne** adalah:
 - dikenakan atas premium asas standard dan kos insurans standard; dan
 - 10% lebih rendah daripada premium dan kos insurans biasa untuk **A-Life Signature 2**; dan
 - tertakluk kepada syarat bahawa status polisi siri Signature yang dikaitkan masih berkuat kuasa, telah matang atau ditamatkan kerana tuntutan.
5. Premium dan kos insurans yang dikurangkan untuk amaun perlindungan pelan asas **A-Life Signature 2 PlusOne** akan ditetapkan pada kadar premium dan kos insurans yang lebih tinggi (bersamaan dengan **A-Life Signature 2**) pada tarikh akhir selepas polisi siri Signature yang dikaitkan telah diserahkan, luput atau ditamatkan selain daripada disebabkan oleh tuntutan.
6. Nilai akaun adalah bergantung kepada premium yang dibayar dan tertakluk kepada peruntukan premium dan pemotongan caj polisi. Nilai akaun **A-Life Signature 2 PlusOne** mungkin lebih rendah daripada **A-Life Signature 2** kerana premium yang dibayar adalah lebih rendah.

Risalah ini hanya mengandungi keterangan ringkas mengenai produk ini dan tidak menyeluruh. Anda digalakkan untuk mendapatkan satu salinan Ilustrasi Jualan untuk mengetahui dengan lebih lanjut mengenai produk ini. Untuk penjelasan terperinci berkenaan manfaat, pengecualian, terma dan syaratnya, sila rujuk kepada kontrak polisi.

让我们更进一步了解它的利益



保护您挚爱的未来和生活素质!

在不幸死亡或完全及永久性残废¹的情况下，支付保额的**100%**或户口价值。



在不幸意外死亡¹的情况下，支付保额的**200%**或户口价值。



在使用公共交通时意外死亡¹的情况下，支付保额的**300%**或户口价值。



期满时享有更多的利益!

期满时可获得您户口价值的**100%**，以及**满期增值**，是您户口价值的额外**20%**²



根据您的需求作出选择!

您可以自由地选择您的**保障期**和**保费缴付期**

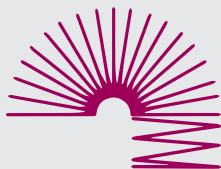

更高的免健康检查保额!

如果您的保额低于**一百五十万令吉**，您将无须通过健康检查³



提升您的保障!

通过可选利益，享有更广泛的保障：

A-Plus CriticalCare
保护自己免受严重疾病的侵害。

A-Plus Waiver
确保持续性地支付保费，若您被诊断出患有任何一种受保障的严重疾病时。

A-Plus LifeExtra
若您过世时，额外支付基本计划承保金额的**100%或200%**，保险期限为10年或20年。

A-Plus CriticalReset
通过额外的保障，保护自己免受严重疾病的侵害，其中包括支付癌症、心脏病和中风的重置特征⁵。

A-Plus SpouseWaiver Extra
确保持续性地支付保费，若您的配偶过世、完全及永久性残废¹或诊断出患有任何一种受保障的严重疾病。



享有**10%**的保费折扣

当您为自己购买Signature系列⁶计划时，您的配偶和子女（18岁及以上）将可购买**A-Life Signature 2 PlusOne**，并享有**10%**的保费折扣⁴。



通过**Signature Boost**获得更多的户口价值

注册成为AIA Vitality会员时，在您的保单期满或当您的保单在全额支付基本计划保险金额后终止时，您将会获得额外的户口价值²，无需额外缴付保费。



¹ 完全及永久性残废和意外死亡利益只能在70岁前索赔。我们将只支付其中一项利益。

² 受限于基本计划保额的20%（最高限额）。

³ 视受保人年龄和健康状态而定。

⁴ A-Life Signature 2 PlusOne基本保单的减低保费和保险费用比A-Life Signature 2基本保单的标准保费和保险费用低10%。须符合其他条款和规则。

⁵ 重置将在诊断为危重疾病或涵盖范围内的手术当天算起的3年后进行，其中可选的利益承保金额已完全赔偿。

⁶ Signature系列保单是指 A-Life Signature 2, A-Life Signature Beyond 2, A-Life Infinite, A-Life Signature 及A-Life Signature Beyond。

该如何开始呢?

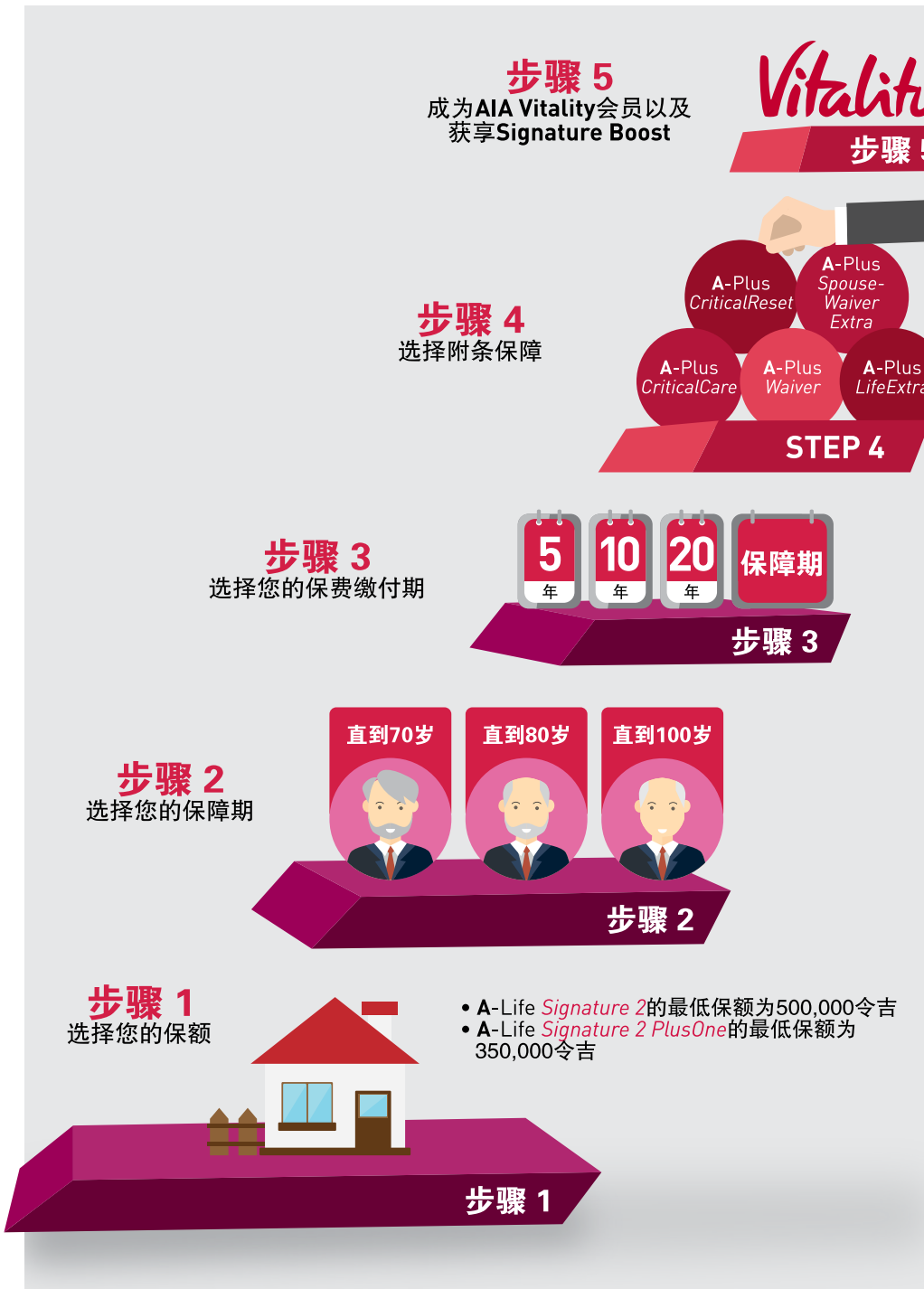

附有AIA Vitality的A-Life Signature 2及A-Life Signature 2 PlusOne之利益

加入AIA Vitality以获享Signature Boost

加入AIA Vitality, 获享额外的户口价值, 而无需缴付额外的保费。AIA Vitality是一项以科学为本的保险和健康计划, 为您提供知识、工具和奖励, 协助您快乐地迈向健康生活之旅, 同时也让您实践健康目标。

什么是Signature Boost?

Signature Boost是一项当您购买A-Life *Signature 2*或A-Life *Signature 2 PlusOne*计划并注册成为AIA Vitality会员时为您提供的附加利益。当您的保单期满或您的保单因死亡, 完全及永久残废或严重疾病索赔 (如有任何) 而终止时, 依据您所做的健康选择, 您将获得额外的户口价值。此额外价值是以您目前的**Signature Boost百分率 (SBP)** 或**锁定的SBP***来计算 (视何者为高)。

初期SBP从**20%**开始。随后每一年, 您的SBP将根据您每个Signature Boost周年时的AIA Vitality级别而增加、减少或维持不变。

*您的总累积SBP将在55岁或第20个Signature Boost周年时 (视何者为后) 锁定。

AIA Vitality级别	Signature Boost百分率之调整
白金	Signature Boost百分率比前一年上调 1% (+1%)
金	Signature Boost百分率与前一年维持不变 (0%)
银	Signature Boost百分率比前一年下调 2% (-2%)
铜	Signature Boost百分率比前一年下调 4% (-4%)

当您越积极参与AIA Vitality, 您的SBP会相应地更高, 如果您变得不活跃, 您可能将失去获享Signature Boost的利益。

备注:

Signature Boost最高限额为您基本计划保额的20%。

Signature Boost如何操作?

约翰，一名30岁的非吸烟男性，购买了保额为100万令吉的A-Life *Signature 2*，并加入了AIA Vitality。他选择了10年保费缴付期限，保障至70岁，每年保费为15千390令吉以及100%分配到AIA Equity Plus基金。

当约翰70岁保单期满时，他将获得以下利益：

利益	情况A		情况B	
	户口价值之百分率	利益额 ¹ (RM)	户口价值之百分率	利益额 ¹ (RM)
满期利益	100%	559,000	100%	559,000
满期增值 ²	+20%	111,800	+20%	111,800
Signature Boost ²	+40%	200,000	+30%	167,700
满期利益总额	160%	870,800	150%	838,500

如果约翰在65岁时不幸去世，他的保单户口价值为497,800¹令吉，他的家人将可获得以下利益：

利益	说明	利益额 (RM)	
		情况A	情况B
死亡利益	基本保额或户口价值 (视何者为高)	1,000,000	1,000,000
Signature Boost ²	额外户口价值为现有的SBP或锁定的SBP (视何者为高) 乘于保单的户口价值 (不包括临时加额保费的户口价值)	199,120 (保单户口价值的40%)	149,340 (保单户口价值的30%)
死亡利益总额		1,199,120	1,149,340

¹ 以上户口价值为高情况的假设，只共说明用途。

² 最高限额为您基本计划保额的20%。

欲知更多有关Signature Boost详情，请参阅销售说明书或保单合同。
欲知更多有关AIA Vitality计划详情，请参阅www.aivitality.com.my。

情况A

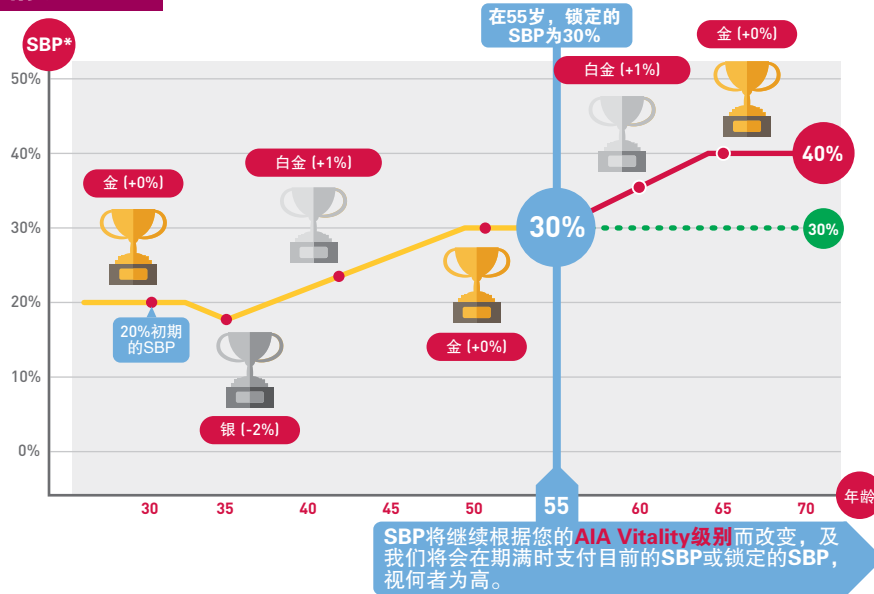

情况B

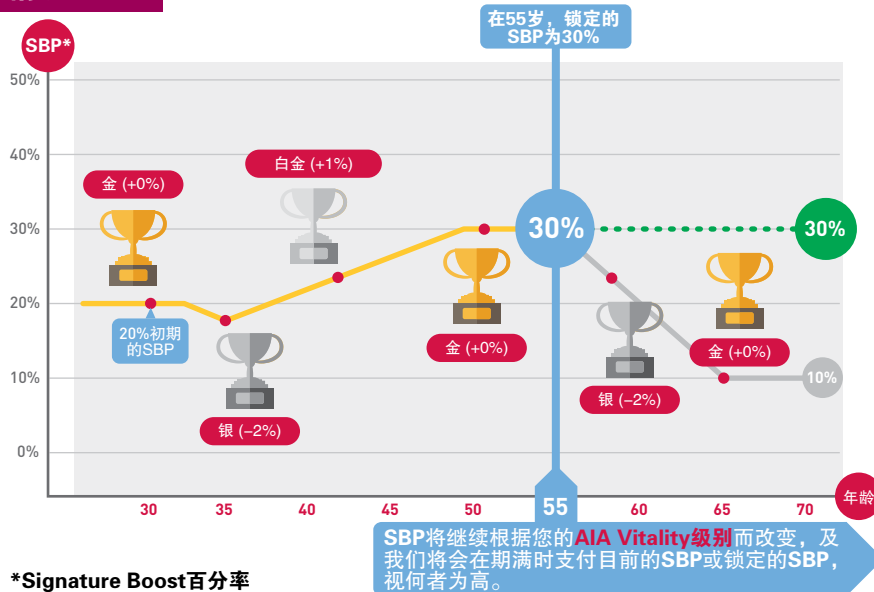

*Signature Boost百分率

常问问题

问: 什么是A-Life Signature 2及A-Life Signature 2 PlusOne?

A-Life *Signature 2* 是一个提供死亡和完全及永久性残废保障的定期保费投资联结保险计划。它提供高保障, 最低保额为500,000令吉。您可以选择迎合您需求的各种保费缴付期和保障期。此保单还可让您享有提早提款及为您的投资加额的自由。此外, 您也可以通过额外付费选择多种可选择的福利, 以享受加强的保障。

享受10%的保费折扣, 当您购买A-Life *Signature 2* 保单及具有相同产品特点及利益的A-Life *Signature 2 PlusOne*。当您为自己购买Signature系列计划时, 您的配偶和子女(18岁及以上) 将可购买A-Life *Signature 2 PlusOne*。此计划保额从350,000令吉起。

注: 这是一个与投资资产表现挂钩的保险计划, 而不是如单位信托般的纯粹投资产品。有关详细的条款与规则, 请参阅有关A-Life *Signature 2* 和A-Life *Signature 2 PlusOne* 的产品披露。

问: 谁符合资格购买A-Life Signature 2及A-Life Signature 2 PlusOne?

任何年龄介于18岁至70岁的人士皆可申请此两项保单。A-Life *Signature 2 PlusOne* 计划只能由现有Signature系列保单持有人的配偶和子女(18岁及以上) 购买。入保年龄限制因保障期而异。请参考以下列表。

入保年龄	保障期
18 – 55	直到70岁
18 – 65	直到80岁
18 – 70	直到100岁

注: Signature系列保单是指A-Life *Signature 2*, A-Life *Signature Beyond 2*, A-Life *Infinite*, A-Life *Signature* 及 A-Life *Signature Beyond*。

问: 我需要支付哪些保单费用吗?

- 保险费用
保险费用将在每个月根据您届时的年龄扣除, 并会随着您的年龄增加。
- 服务费
RM8的每月服务费将通过单位取消方式, 每月从您的户口价值扣除。
- 基金管理费
您可参考基金产品资料列表和销售说明书以获取更多有关基金管理费的详情。
- 部分提款费用
部分提款费用将会从总部分提款额扣除。A-Plus *SignatureSaver* 保费(若有), 及一次性加额保费的户口价值(若有) 除外。

保单年份	保费缴付期			
	5年	10年	20年	直到保障期满
1	5%	10%	20%	20%
2	-	5%	10%	10%

- 退保费用
退保费用将会从总户口价值扣除。A-Plus *SignatureSaver* 保费(若有), 及一次性加额保费的户口价值(若有) 除外。

保单年份	保费缴付期			
	5年	10年	20年	直到保障期满
1	5%	10%	20%	20%
2	-	5%	10%	10%

问: 我的保费将如何被分配?



您的保费分配比例将取决于您保单的保费缴付期。请参考销售说明书以获得更多有关保费分配比例的详情。视您的保单选择而定, 您部分的保费将被置于储蓄户口, 其保费分配比例为95%。

问: 缴付的保费是否可让我享有税务减免?

是的, 此保单的保费可让您在寿险保费及EPF组别里享有高达6000令吉的个人税务减免, 惟需经过马来西亚内陆税收局的最终决定。

问: A-Life Signature 2及A-Life Signature 2 PlusOne提供多少个基金选择?

您可以参阅销售说明书以获取详情。您也可以浏览本公司网站www.aia.com.my的基金说明书以获取详情。

问: 我是否可以转移基金?

是的, 您可根据您可接受的风险程度转移您的基金, 除了AIA亚洲债券基金, AIA亚洲股票基金及AIA国际高红利基金。

问: 我如何知道我的基金的单位价值?

投资联结基金的单位价值刊载于本公司网站www.aia.com.my。

问: A-Life Signature 2和A-Life Signature 2 PlusOne主要的不受保情形有哪些?

死亡利益

- 在发出日期或生效日期的一年内, 视何者为后, 因自杀而导致的死亡。

完全及永久性残废利益

- 神智清醒或不清醒的情况下蓄意置身于危险, 企图自残或自我伤害;
- 参与任何武装部队在已宣布或未宣布的战争服务, 或被命令参与军事活动或在公共维安部队里服务;
- 任何有关航空设备或运输工具, 除了购票的商业航空公司乘客或机组人员, 并乘搭在固定的客运飞行航线;
- 在未满17岁即获证实或被诊断出来的任何先天性缺陷;
- 身体或精神状况而导致原已存在的残疾。

意外死亡利益 (包括在使用公共交通时的意外死亡)

- 攻击或谋杀;
- 暴乱及民事动乱, 工业行动或恐怖活动;
- 神智清醒或不清醒的情况下蓄意置身于危险, 企图自残或自我伤害;
- 已宣布或未宣布的战争或革命;
- 参与任何武装部队在已宣布或未宣布的战争服务, 或被命令参与军事活动或在公共维安部队里服务;
- 作为法律执法人员执行逮捕;
- 违反或企图违反法律或拒捕;
- 参与打斗及聚众斗殴;
- 赛马或赛车;
- 因酒精, 任何非法处方药物或毒品影响下发生的意外;
- 疝气, 尸臭或细菌感染 (除了因通过一个意外的切口或伤口出现的化脓性感染);
- 故意或因过失吸入或消耗毒物, 气体或有害气体;
- 进入, 离开, 操作, 或维修, 或被输送通过任何航空设备或运输工具, 除了当您是购票的商业航空公司乘客或机组人员, 并乘搭在固定的客运飞行航线。

请参阅保单合同以获取完整的不受保情形。

敬请留意:

一般的资讯:

1. 您应确保此计划最能迎合您的需求以及此保单的保费是您所负担得起的。
2. 若您在15天的免费阅览期内将保单撤销, 其不被分配的保费, 单位价值 (若有), 已被扣除的保单费用以及每月服务费, 减去医药开销 (若有), 将全数退还。
3. 此计划的保险费用是不被保证的。基金转移目前是免费的。
4. 公司有权在书面通知保单持有人的3个月后调整每月服务费和基金转移费。
5. 建议您参考销售说明书以获取更多详情。
6. 保费缴付期是由您决定的。保费可在每年, 每半年, 每三个月或每月缴付。
7. 您或许可考虑购买单期保费投资联结保险计划, 以最少的人寿保障来提高您的投资回酬。但是, 此项选择可能无法满足您对人寿保障的需求。
8. 所有利益支付须扣除任何债务后才支付。
9. 请注意由商业机构所支付的保费须遵守马来西亚政府按现行税率征收适当的税费。

与基金有关的资讯:

1. 您须知道任何性质的投资皆带有一定程度的投资风险, 并须由您独自承担。
2. 您的保单户口价值是不受保证的, 并会根据AIA投资基金的表现而波动。投资在有关基金的潜在风险须由您独自承担。
3. 每个基金的相关资产将会在每个交易日被估值, 以决定单位价格。
4. 在特殊的情况下, 如股票交易所暂停营业或投资销售短期内的不利影响, 公司有权暂停发行或赎回基金单位。

A-Life Signature 2及A-Life Signature 2 PlusOne产品披露:

1. 一份Signature系列保单只能附加一份A-Life *Signature 2 PlusOne*。
2. Signature系列保单是指以下的任何一项:
 - A-Life *Signature 2*
 - A-Life *Signature Beyond 2*
 - A-Life *Infinite*
 - A-Life *Signature*
 - A-Life *Signature Beyond*
3. A-Life *Signature 2 PlusOne*的最高额受限于所附随的Signature系列保单之保额。
4. A-Life *Signature 2 PlusOne*基本保单所减低的保费和保险费用是:
 - 适用于标准基本保费和标准保险费用; 及
 - 比A-Life *Signature 2*标准保费和保险费用低10%; 及
 - 将视Signature系列保单是否生效、期满或因索赔而终止的状态而定。
5. A-Life *Signature 2 PlusOne*基本保单所减低的保费和保险费用将紧接在所附随的Signature系列保单被退保、失效或非因索赔而终止后, 收取增加的保费和保险费用 (相等于A-Life *Signature 2*)。
6. 户口价值是根据缴付的保费、保费分配和扣除保单费用而定。由于A-Life *Signature 2 PlusOne*缴付的保费较低, 因此A-Life *Signature 2 PlusOne*的户口价值可能会少于A-Life *Signature 2*。

此小册子仅包含了产品的概要简述, 并不详尽。建议您索取一份销售说明书以更了解此产品。请参考保单合同以获得更多有关此产品的利益, 不受保情形, 条款和条件的详细解释。

Contact Us & Find Out More

Hubungi kami untuk maklumat lanjut

联络我们以了解更多

If you have any further queries, kindly contact your AIA Life Planner / AIA authorized representative at:
Sekiranya anda mempunyai pertanyaan lanjut, sila hubungi Perancang Hayat AIA / wakil AIA yang disahkan:
若您有任何疑问, 请联络您的AIA寿险策划师 / AIA授权代表:



Underwritten by:

AIA Bhd. (790895-D)
Menara AIA, 99 Jalan Ampang,
50450 Kuala Lumpur.
Care Line: 1300 88 1899
Tel: 03-2056 1111
Fax: 03-2056 3891

AIA.COM.MY

AIA Bhd. is licensed under the Financial Services Act 2013 and regulated by Bank Negara Malaysia.
AIA Bhd. adalah dilesenkan di bawah Akta Perkhidmatan Kewangan 2013 dan dikawal selia oleh Bank Negara Malaysia.
AIA Bhd. 是在2013金融服务法 (Financial Services Act 2013) 下持牌经营并由马来西亚国家银行监管。