

PROTECTION

A-Life *Signature*

Protecting The Future Of Those You Live For



THE REAL LIFE
COMPANY



All these years, you have been their provider and protector. You've wiped away every tear. Comforted and strengthened them in tough times. Celebrated every victory, no matter how small. Family is not just an important thing, it's everything.

And you've worked hard to build a great financial foundation for them. Now, as you plan for their future, you find yourself asking the unthinkable, "Who will take care of them when I am not around?"

Introducing **A-Life Signature**, an investment-linked insurance plan designed to protect and provide for quality lifestyles of the ones you love most. Choose the period of coverage and amount you want to pay every month. With additional riders, you are also protected against critical illnesses.

In the event of death and total permanent disability, your family gets 100% of the sum assured or account value, whichever is higher. As for accidental death, your family gets 200% of the sum assured or account value, whichever is higher. Of course, nothing can ever make up for the loss of a loved one, but it is hoped that this small amount can enable your spouse and children to protect their current lifestyle, and perhaps even pursue their hopes and ambitions.

Don't let little things get in the way of big plans. Give your family the future they deserve. With **A-Life Signature**, you are strengthening the financial foundation for all their tomorrows. Details inside.



A closer look at the benefits



**PROTECTING
YOUR LOVED
ONES' FUTURE
AND LIFESTYLE!**

Pays **100%** of sum assured or account value upon death or total permanent disability (TPD)¹



Pays **200%** of sum assured or account value upon accidental death¹



Pays **300%** of sum assured or account value if accidental death happens while in public conveyance¹



**REWARDS
WITH VALUE AT
MATURITY!**

Receive **100%** of account value at maturity

+

Maturity Booster

an additional **20%** of account value²



**ENHANCE YOUR
PROTECTION!**

Protect yourself against **critical illness** with the optional riders

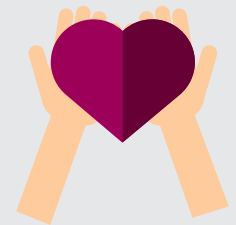

Notes:

¹ TPD and accidental death is prior to age 70 only. Only one of the death benefits above is payable.

² Subject to a maximum of 20% of the sum assured of the basic plan.

How to get started?



**CHOOSE
ACCORDING TO
YOUR NEEDS!**

Flexibility to choose the **coverage term** and the **premium payment term**

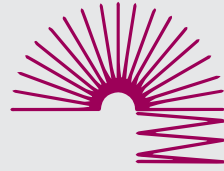

**HIGH NON-
MEDICAL LIMIT!**

Coverage up to **RM1.5million** with no medical check up is required³



Note:

³ Depending on the age and health condition of the insured

Frequently Asked Questions

Q: What is A-Life Signature?

A-Life *Signature* is a regular premium Investment-Linked Insurance Plan (ILIP) which covers death and Total and Permanent Disability (TPD). It offers high protection with a minimum sum assured of RM500,000. You may choose the various premium payment and coverage terms that suit your needs. This plan gives you the flexibility for early withdrawals and to top-up your investment amount.

In addition, you can also enjoy critical illness coverage at additional cost.

Note: This is an insurance plan tied to the performance of the underlying assets, and is not a pure investment product such as unit trusts

Q: Who is eligible to buy A-Life Signature?

This plan is available for individuals aged between 18 years old and 70 years old. Entry age is varied by coverage term as shown in the table below.

Entry Age	Coverage Term
18 - 55	Up to age 70
18 - 65	Up to age 80
18 - 70	Up to age 100

Q: What are the fees and charges that I have to pay?

- i) Cost of Insurance
The Cost of Insurance is deducted depending on your attained age and the Cost of Insurance rate will increase as you get older.
- ii) Service charge
Service charge is deducted monthly via cancellation of units from your account value. RM6.36 is charged for monthly payment mode and RM5.30 is charged for other payment modes.
- iii) Fund management charge
You can refer to the Fund Fact Sheet and Sales Illustration for the details on fund management charge.

Q: How is my premium being allocated?

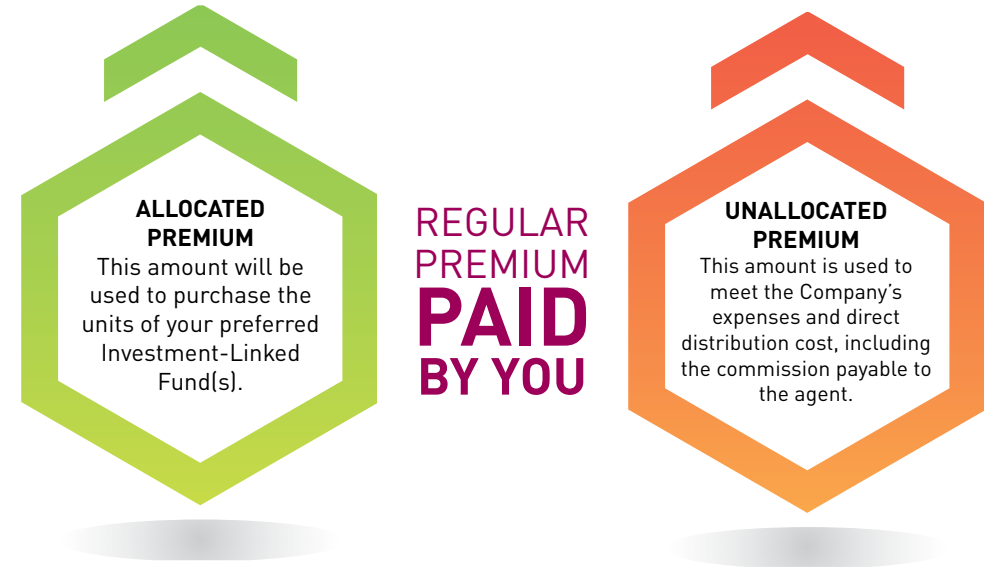

Your premium allocation rates depend on the premium payment term of your policy. Please refer to the Sales Illustration for the premium allocation rate. Depending on the policy option that you choose, part of your premiums may be placed in the Savings Account which has an allocation rate of 95%

Q: Are the premiums paid for A-Life Signature eligible for income tax relief?

Yes, the premiums paid for this plan may qualify you for a personal tax relief of up to RM6,000 for annual life insurance premium and EPF, subject to the final decision of the Inland Revenue Board of Malaysia.

Q: What are the funds available for this plan?

You may refer to the Sales Illustration for the funds available for this plan. Please also refer to the Fund Fact Sheet in our Company's website at www.aia.com.my for details.

Q: Am I eligible for fund switching and what are the charges for the fund switching?

Yes, you are allowed to switch funds according to your risk tolerance level, and there will be no switching fee imposed.

Q: How do I know the unit price of my funds?

The unit prices for the Investment-Linked Funds are published in the Company's website at www.aia.com.my.

Q: What are the major exclusions for A-Life Signature?

Death Benefit

- This plan does not cover death due to suicide within 1 year from the Issue Date or Commencement Date of this policy, whichever is later

TPD Benefit

- Willful exposure to danger or attempted self-destruction or self-inflicted injuries while sane or insane;
- Services in any armed forces in time of declared or undeclared war or while under orders for warlike operations or restoration of public order;
- Activities connected to any aerial device or conveyance except as a fare-paying passenger or crew member on a commercial airline on a regular scheduled passenger trip over its established passenger route;
- Any congenital defect which has manifested or was diagnosed before age 17;
- Pre-existing disability resulting from a physical or mental condition.

Accidental Death Benefit (inclusive in Public Conveyance)

- Assault or murder;
- Riot and civil commotion, industrial action or terrorist activity;
- Willful exposure to danger or attempted self-destruction or self-inflicted injuries while sane or insane;
- War, declared or undeclared, or revolution;
- Service in the armed forces in time of declared or undeclared war or while under orders for warlike operations or restoration of public order;
- Making an arrest as an officer of the law;
- Violation or attempted violation of the law or resistance to arrest;
- Participation in any fight or affray;
- Racing on horse or wheels;
- Accident occurring while or because the Insured is under the influence of alcohol, any non-prescribed drug or illegal drug;
- Hernia, ptomaines or bacterial infection (except pyogenic infection which shall occur with and through an accidental cut or wound);
- The intentional or negligent inhalation or consumption of poison, gases or noxious fumes;
- Entering, exiting, operating, or servicing, or being transported by any aerial device or conveyance except when the Insured is a fare-paying passenger or crew member on a commercial passenger airline on a regular scheduled passenger trip over its established passenger route.

Please refer to the policy contract for the full details of the exclusions.

For your attention:

General disclosures:

1. You should be satisfied that this plan will best serve your needs and that you can afford the premiums under this policy.
2. If this plan is cancelled within the 15-day free look period, the unallocated premiums, value of units (if any), any insurance charges and Monthly Service Charge that have been deducted less medical expenses (if any) will be refunded.
3. The Cost of Insurance for this plan is not guaranteed and the Company reserves the right to revise the Cost of Insurance by giving the policyholders 3 months prior written notice.
4. The Service Charge quoted is inclusive of the prevailing GST rate of 6% which may be subject to change. Please note that the Company reserves the right to revise the Monthly Service Charge by giving the policyholders 3 months prior written notice.
5. The switching fee is currently free and the Company reserves the right to revise the switching fee by giving the policyholders 3 months prior written notice.
6. You are advised to refer to the sales illustration for further information.
7. The premium payment term is based on the terms chosen by you. Premium payments can be made annually, half-yearly, quarterly or monthly.
8. You may consider purchasing a Single Premium Investment-Linked Insurance plan to maximize your investment returns with minimal life protection. However, this option may not fulfill your life protection needs.
9. All benefits payable are subject to deduction of any indebtedness.

Fund related disclosures:

1. You should be aware that any investment carries with it a certain level of investment risks which will be borne solely by you.
2. Your policy account value is not guaranteed and fluctuates based on the performance of the AIA Investment Fund. The potential risks in investing in the funds are borne solely by you.
3. The underlying assets of each fund are valued on each business day to determine the unit price of a unit.
4. The Company reserves the right to suspend the issuance or redemption of units in any exceptional circumstances such as temporary closure of any relevant Registered Exchanges or possible adverse effect of a general sale of investment in a short period.

Goods and Services Tax (GST)

1. Please note that with effect from 1 April 2015, a Goods and Services Tax (GST) will be chargeable at the prevailing rate on the Cost of Insurance for the taxable riders of your policy, if attached to your policy. The GST is also chargeable on the fees and charges applicable to your policy. These amounts will be deducted from the account value of your policy.

This brochure contains only a brief description of the product and is not exhaustive. It is recommended that you request for a copy of the A-Life Signature Sales Illustration to know more about this product. For a detailed explanation of its benefits, exclusions, terms and conditions, please refer to the policy contract.

Saban hari anda bertungkus-lumus untuk melindungi dan menyara hidup mereka. Anda telah mengesat segala tangisan. Mencurahkan kasih sayang dan menyokong mereka dalam susah dan senang. Meraikan setiap kejayaan tidak kira betapa kecil. Keluarga bukan sahaja penting bagi anda, merekalah segala-galanya.

Dan anda telah bekerja keras selama ini untuk membina asas kewangan yang kukuh demi kepentingan mereka. Kini sambil anda merancang untuk masa depan mereka, timbul soalan yang mungkin tidak pernah terlintas dalam kotak fikiran anda, "Siapa yang akan menjaga keperluan mereka apabila saya tiada kelak?"

Memperkenalkan A-Life Signature, pelan insurans berkaitan pelaburan yang dirangka untuk melindungi dan menyediakan gaya hidup berkualiti mereka yang paling anda sayangi. Pilihlah tempoh perlindungan dan jumlah bayaran setiap bulan yang anda mahukan. Dengan rider tambahan, anda juga dilindungi sekiranya menghidap penyakit kritikal.

Jika berlaku kematian dan kehilangan upaya menyeluruh dan kekal, keluarga anda akan menerima 100% daripada jumlah diinsuranskan atau nilai akaun, yang mana lebih tinggi. Jika kematian akibat kemalangan berlaku, keluarga anda akan menerima 200% daripada jumlah diinsuranskan atau nilai akaun, yang mana lebih tinggi. Sememangnya tiada apa yang boleh menggantikan orang tersayang yang pergi buat selama-lamanya, tetapi sekurang-kurangnya diharapkan jumlah kecil ini akan membolehkan pasangan dan anak-anak anda mengekalkan gaya hidup semasa dan berusaha mencapai impian dan cita-cita mereka.

Jangan biarkan perkara kecil mengganggu rancangan besar anda. Berikan keluarga anda masa depan yang mereka perlukan. Dengan A-Life Signature, anda mengukuhkan asas kewangan demi hari esok mereka. Butiran lanjut di dalam.



Meneliti manfaat-manfaatnya



MELINDUNGI MASA DEPAN DAN GAYA KEHIDUPAN ORANG KESAYANGAN ANDA!

100% jumlah diinsuranskan atau nilai akaun akan dibayar jika berlaku kematian atau Hilang Upaya Menyeluruh dan Kekal (HUMK) berlaku¹



Membayar **200%** jumlah diinsuranskan atau nilai akaun jika kematian akibat kemalangan¹ berlaku.



Membayar **300%** jumlah diinsuranskan atau nilai akaun jika kematian akibat kemalangan semasa menggunakan pengangkutan awam¹ berlaku.



GANJARAN BERNILAI APABILA MATANG!

Menerima **100%** nilai akaun apabila mencapai kematangan

+

Pendorong Kematangan

Tambahan **20%** nilai akaun²



MEMPERTINGKATKAN PERLINDUNGAN ANDA!

Melindungi diri anda daripada **penyakit kritikal** dengan rider opsyenal

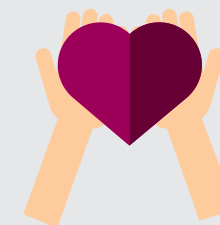

Nota:

¹ HUMK dan kematian akibat kemalangan adalah sebelum umur 70 tahun sahaja. Hanya salah satu daripada manfaat-manfaat kematian di atas akan dibayar.

² Tertakluk kepada maksimum 20% jumlah diinsuranskan pelan asas.

Apakah yang perlu saya buat?

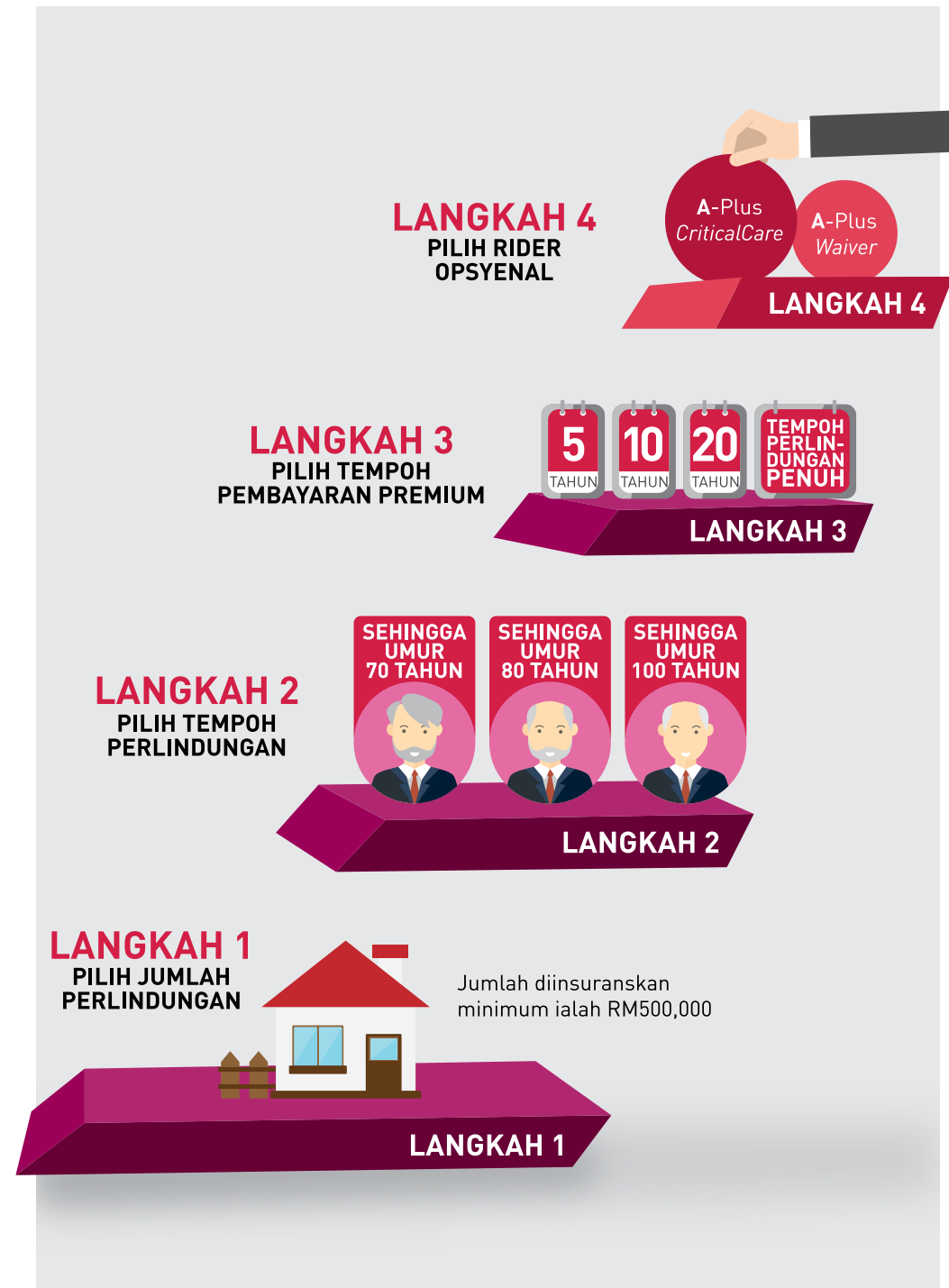

PILIH BERDASARKAN KEPERLUAN ANDA!

Fleksibiliti untuk memilih **tempoh perlindungan** dan **tempoh pembayaran premium**

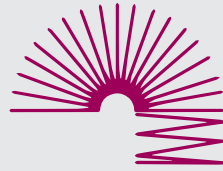

HAD TANPA PEMERIKSAAN PERUBATAN YANG TINGGI!

Perlindungan setinggi **RM1.5 juta** tidak memerlukan pemeriksaan kesihatan³



Nota:

³ Bergantung kepada umur dan keadaan kesihatan insured.

Soalan-soalan Kerap Ditanya

S: Apakah itu A-Life Signature?

A-Life *Signature* merupakan pelan Insurans Berkaitan Pelaburan premium tetap yang memberi perlindungan ke atas kematian dan Hilang Upaya Menyeluruh dan Kekal (HUMK). Ia memberi perlindungan yang tinggi dengan jumlah diinsuranskan minimum sebanyak RM500,000. Anda boleh memilih pelbagai tempoh pembayaran premium dan perlindungan yang memenuhi keperluan anda. Pelan ini juga membolehkan anda untuk membuat pengeluaran wang awal dan menokok jumlah pelaburan anda.

Selain itu, anda juga boleh menikmati perlindungan penyakit kritikal dengan kos tambahan.

Nota: Ia merupakan produk insurans yang dikaitkan dengan prestasi aset yang dasarnya dan bukan produk pelaburan tulen seperti unit amanah.

S: Siapakah yang layak membeli A-Life Signature?

Pelan ini disediakan untuk individual yang berumur 18 tahun hingga 70 tahun. Umur kemasukan adalah berbeza berdasarkan tempoh perlindungan, seperti yang diterangkan dalam jadual di bawah.

Umur Kemasukan	Tempoh Perlindungan
18 - 55	Sehingga umur 70 tahun
18 - 65	Sehingga umur 80 tahun
18 - 70	Sehingga umur 100 tahun

S: Apakah yuran-yuran dan caj-caj yang perlu saya bayar?

- Kos Insurans**
Kos Insurans yang ditolak bergantung kepada umur yang telah anda capai dan akan meningkat apabila anda menjadi tua.
- Caj Perkhidmatan**
Caj perkhidmatan akan ditolak setiap bulan melalui pembatalan unit-unit daripada nilai akaun anda. Caj untuk mod bayaran bulanan ialah RM6.36 dan caj untuk mod bayaran yang lain ialah RM5.30.
- Yuran pertukaran dana**
Anda boleh merujuk kepada Lembaran Fakta Dana dan Ilustrasi Jualan untuk maklumat lanjut tentang yuran pertukaran dana.

S: Bagaimanakah premium saya diperuntukkan?



Kadar peruntukan premium anda bergantung kepada tempoh pembayaran premium polisi anda. Sila merujuk kepada Ilustrasi Jualan untuk kadar peruntukan premium. Bergantung kepada pilihan polisi yang anda pilih, sebahagian daripada premium anda akan diletakkan di dalam Akaun Simpanan, yang mempunyai kadar peruntukan 95%.

S: Adakah premium-premium yang dibayar untuk A-Life Signature layak mendapat pelepasan cukai?

Ya, premium-premium yang dibayar untuk pelan ini melayakkan anda mendapat pelepasan cukai perseorangan sehingga RM6,000 untuk premium insurans hayat tahunan dan KWSP, tertakluk kepada keputusan muktamad Lembaga Hasil Dalam Negeri Malaysia.

S: Apakah dana-dana yang boleh didapati untuk pelan ini?

Anda boleh merujuk kepada Ilustrasi Jualan untuk dana-dana yang boleh didapati untuk pelan ini. Sila merujuk kepada Lembaran Fakta Dana di laman web Syarikat www.aia.com.my untuk maklumat lanjut.

S: Bolehkah saya menukar dana dan berapakah yuran pertukaran dana?

Ya, anda dibenarkan untuk menukar dana mengikut tahap toleransi risiko anda dan tiada yuran pertukaran dana akan dikenakan.

S: Bagaimanakah boleh saya tahu harga unit dana-dana saya?

Harga-harga unit Dana Berkaitan Pelaburan akan dipaparkan di laman web Syarikat di www.aia.com.my.

S: Apakah pengecualian-pengecualian utama untuk A-Life Signature?

Manfaat Kematian

- Pelan ini tidak melindungi kematian yang disebabkan oleh pembunuhan diri dalam tahun pertama dari Tarikh Penyertaan atau Tarikh Mula polisi, yang mana kemudian.

Manfaat HUMK

- Pendedahan kepada bahaya secara sengaja atau cubaan pemusnahan diri atau kecederaan diri semasa siuman ataupun tidak siuman;
- Perkhidmatan dalam angkatan bersenjata semasa peperangan diisytiharkan atau tidak diisytiharkan atau semasa menjalani perintah untuk operasi yang menyerupai peperangan atau pemulihan ketenteraman awam;
- Aktiviti yang berkaitan dengan sebarang peranti atau kenderaan udara melainkan apabila Insured adalah penumpang berbayar atau ahli krew untuk penerbangan pengangkutan udara komersial di perjalanan penumpang berjadual biasa melalui laluan penumpang yang ditetapkan;
- Sebarang kecacatan kongenital yang ditunjukkan dengan jelas atau didiagnosis sebelum mencapai umur 17 tahun;
- Kecacatan Sedia Ada akibat keadaan fizikal atau mental.

Manfaat Kematian akibat Kemalangan (termasuk semasa menggunakan Perkhidmatan Awam)

- Serangan atau pembunuhan;
- Rusuhan dan keganasan awam, tindakan industri atau kegiatan pegganas;
- Pendedahan kepada bahaya secara sengaja atau cubaan pemusnahan diri atau kecederaan diri semasa siuman ataupun tidak siuman;
- Peperangan, diisytiharkan atau tidak diisytiharkan, atau revolusi;
- Perkhidmatan dalam angkatan bersenjata semasa peperangan diisytiharkan atau tidak diisytiharkan atau semasa menjalani perintah untuk operasi yang menyerupai peperangan atau pemulihan ketenteraman awam;
- Membuat tangkapan sebagai pegawai undang-undang;
- Perlanggaran atau cubaan melanggar undang-undang atau menentang daripada ditahan;
- Terlibat dalam sebarang pergaduhan atau perkelahian;
- Berlumba dengan menunggang kuda atau kenderaan beroda;
- Kemalangan yang berlaku ketika atau kerana Insured dipengaruhi oleh alkohol, sebarang dadah yang bukan dipreskripsikan atau dadah haram;
- Hernia, infeksi ptomaina atau bakteria (kecuali infeksi piogenik yang berlaku dengan atau melalui luka atau cedera akibat kemalangan);
- Penggunaan atau penyedutan disengajakan atau secara cuai gas, racun atau wasap berbahaya;
- Memasuki, keluar, mengendali, memberi khidmat, atau diangkut melalui sebarang peranti atau pengangkutan udara melainkan apabila Insured adalah penumpang berbayar atau ahli krew untuk penerbangan pengangkutan udara komersial di perjalanan penumpang berjadual biasa melalui laluan penumpang yang ditetapkan.

Sila rujuk kepada kontrak polisi untuk butiran pengecualian yang sepenuhnya.

Untuk perhatian anda:

Pendedahan am:

1. Anda harus memastikan pelan ini memenuhi keperluan anda dan anda mampu membayar amaun premium yang perlu dibayar di bawah polisi ini.
2. Jika polisi ini dibatalkan dalam tempoh percubaan 15 hari, premium polisi asas yang tidak diperuntukkan, nilai unit (jika ada), sebarang caj insurans dan Caj Perkhidmatan Bulanan yang telah ditolak dikurangkan perbelanjaan perubatan (jika ada) akan dipulangkan sepenuhnya.
3. Kos Insurans untuk pelan ini adalah tidak terjamin dan Syarikat berhak untuk mengubah Kos Insurans dengan memberi notis bertulis 3 bulan terdahulu kepada pemegang polisi sebelum ulang tahun polisi berikutnya.
4. Caj Perkhidmatan yang dipetik adalah termasuk kadar GST lazim sebanyak 6% yang boleh berubah pada masa hadapan. Sila ambil perhatian bahawa Syarikat berhak untuk mengubah Caj Perkhidmatan Bulanan dengan memberi notis 3 bulan terdahulu kepada pemegang polisi.
5. Yuran pertukaran dana buat masa ini adalah percuma dan Syarikat berhak untuk mengubah yuran pertukaran dana dengan memberi notis bertulis 3 bulan terdahulu kepada pemegang polisi.
6. Anda dinasihatkan supaya merujuk ilustrasi jualan untuk maklumat lanjut.
7. Tempoh pembayaran premium akan mengikut tempoh yang telah dipilih oleh anda. Premium boleh dibayar secara tahunan, setengah tahunan, suku tahunan atau bulanan.
8. Anda mungkin mahu mempertimbangkan pembelian pelan Insurans Berkaitan Pelaburan Premium Tunggal untuk memaksimumkan pulangan pelaburan dengan perlindungan hayat yang minimum. Walau bagaimanapun, pilihan ini mungkin tidak boleh memenuhi keperluan perlindungan anda.
9. Pembayaran semua manfaat adalah tertakluk kepada pengurangan ke atas sebarang keterhutangan.

Pendedahan berkaitan dengan Dana:

1. Anda harus sedar bahawa setiap pelaburan mempunyai tahap risiko pelaburan yang tertentu dan risiko-risiko ini akan ditanggung oleh anda sepenuhnya.
2. Nilai dana polisi anda tidak terjamin dan berubah-ubah mengikut prestasi Dana Pelaburan AIA. Anda perlu menanggung risiko yang mungkin dialami sepenuhnya apabila melabur dalam dana.
3. Aset yang didasarnya bagi setiap dana akan dinilai setiap hari perniagaan untuk menentukan harga sesuatu unit.
4. Syarikat berhak untuk menanggung atau menebus unit dalam sebarang keadaan luar biasa seperti penutupan sementara mana-mana Bursa Berdaftar atau kesan negatif jualan umum pelaburan dalam tempoh yang singkat.

Cukai Barangan dan Perkhidmatan (GST)

1. Sila maklum bahawa bermula 1 April 2015, Cukai Barangan dan Perkhidmatan (GST) akan dikenakan ke atas Kos Insurans pada kadar semasa untuk rider-rider bercukai polisi anda, jika dilampirkan bersama polisi anda. GST juga dikenakan ke atas yuran dan caj yang dikenakan ke atas polisi anda. Amaun-amaun ini akan ditolak daripada nilai akaun polisi anda.

Risalah ini hanya mengandungi keterangan ringkas mengenai produk ini dan tidak menyeluruh. Anda digalakkan untuk mendapatkan satu salinan Ilustrasi Jualan A-Life Signature untuk mengetahui dengan lebih lanjut mengenai produk ini. Untuk penjelasan terperinci berkenaan manfaat, pengecualian, terma dan syaratnya, sila rujuk kepada kontrak polisi.

多年以来，您一直是他们的提供者和守护者。您为他们擦干每一滴眼泪。在艰难的日子里陪伴着他们、鼓励他们、让他们重新站起来。您和他们一起庆祝每一次的胜利，无论大小。家庭对您而言不仅重要，它甚至是您的一切。

您也努力地为他们建立起稳固的经济基础。如今，在为他们规划未来的当儿，您开始问自己一个从没想过的问题，“以后当我不在他们身边时，谁来照顾他们呢？”

我们诚意向您推荐A-Life Signature，一项为了确保您家人优质的生活素质能够受到保障而设的投资联结保险计划。您可以选择保障期和每月需支付的保费。您也可选择购买附加保单以获取严重疾病的保障。

当死亡或完全及永久性残废不幸发生时，您的家人将可获取保额的100%或户口价值，视何者为高。另外，若您不幸意外死亡，您的家人则可获取保额的200%或户口价值，视何者为高。当然，没有什么是可以弥补丧失亲人的伤痛，但我们希望这小小的数目能够让您的配偶和子女现有的生活素质受到保障，甚至可以让他们继续追求梦想和抱负。

万勿让生活中的挫折成为您未来规划的绊脚石。给您的家人他们值得拥有的未来。有了A-Life Signature，您可以为他们的未来建立更坚稳的经济基础。请参阅内页以获取详细资料。



让我们更进一步了解它的利益



保护您爱的人的
未来和生活素质

在不幸死亡或完全及永久性残废¹的情况下，支付保额的**100%**和基金户口价值之间的较高者。



在不幸意外死亡¹的情况下，支付保额的**200%**和基金户口价值之间的较高者。



在使用公共交通时意外死亡¹的情况下，支付保额的**300%**和基金户口价值之间的较高者。



满期时享有
更多的利益!

获得基金户口价值的**100%**

+

满期增值
额外获得基金户口价值的**20%**²



提升您的保障!

附条保障让您享有
严重疾病保障

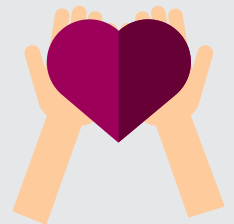

注:

¹ 完全及永久性残废和意外死亡保障至70岁而已。只有其中一个以上死亡利益将被支付。

² 限制于基本保单保额的20%

该如何开始呢?



根据您的需求
作出选择!

可自由地选择**保障期**和
保费缴付期

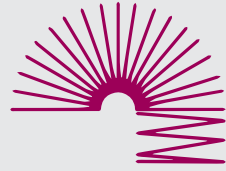

更高的免健康
检查保额!

保额低于**一百五十万令吉**
的顾客无须通过健康检查³



步骤 1
选择保额



最低保额为500,000令吉

步骤 2
选择保障期

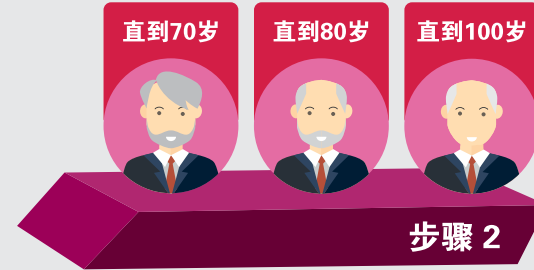

步骤 2

步骤 3
选择保费缴付期



步骤 3

步骤 4
选择附条保障



步骤 4

注:

³ 视受保人年龄和健康状态而定

常问问题

问: 什么是A-Life Signature?

A-Life *Signature* 是一个提供死亡和完全及永久性残废保障的定期保费投资联结保险计划。它提供高保障, 最低保额为500,000令吉。您可以选择符合您的需求的各种保费缴付期和保障期。此保单还可让您享有提早提款及为您的投资加额的自由。

此外, 您也可以额外付费以享有严重疾病保障。

注: 这是一个与投资资产表现挂钩的保险计划, 而不是如单位信托般的纯粹投资产品。

问: 谁符合购买A-Life Signature的资格?

任何年龄介于18岁至70岁的人士皆可申请此保单。入保年龄限制因保障期而异。请参考以下列表:

入保年龄	保障期
18 – 55	直到70岁
18 – 65	直到80岁
18 – 70	直到100岁

问: 我需要支付哪些费用及收费吗?

- i) 保险费用
保险费用将在每个月根据您届时的年龄扣除, 并会随着您的年龄增加。
- ii) 服务费
服务费将在每个月从您基金户口里的单位扣除。若以每月方式缴付保费, 每月服务费将会是6.36令吉; 若以其他方式缴付保费, 每月服务费将会是5.30令吉。
- iii) 基金管理费
您可参考基金产品资料列表和销售说明书以获取更多有关基金管理费的详情。

问: 我的保费将如何被分配?



您的保费分配比例将取决于您保单的保费缴付期。请参考销售说明书以获得更多有关保费分配比例的详情。视您选择而定, 您部分的保费将被置于保费分配比例为95%的储蓄户口。

问: A-Life Signature的保费是否可让我享有税务减免?

是的, 此保单的保费可让您在寿险保费及EPF组别里享有高达6000令吉的个人税务减免, 惟需经过马来西亚内陆税收局的最终决定。

问: 此计划提供什么可选择的基金?

您可在销售说明书获取有关可选择的基金。请到公司网站www.aia.com.my获取基金产品资料列表的详情。

问: 我是否可以转移基金? 基金转移的收费是多少?

是的, 您可根据您可接受的风险程度转移您的基金, 并无须缴付任何基金转移费。

问: 我如何知道我的基金单位价格?

投资联结基金的单位价格刊登在公司网站www.aia.com.my。

问: A-Life Signature主要的不受保情形有哪些?

死亡利益

- 在发出日期或生效日期的一年内, 视何者为后, 因自杀而导致的死亡。

完全及永久性残废利益

- 神智清醒或不清醒的情况下蓄意置身于危险, 企图自残或自我伤害;
- 参与任何武装部队在已宣布或未宣布的战争服务, 或被命令参与军事活动或在公共维安部队里服务;
- 任何有关航空设备或运输工具, 除了购票的商业航空公司乘客或机组人员, 并乘搭在固定的客运飞行航线;
- 在未满17岁即获证实或被诊断出来的任何先天性缺陷;
- 身体或精神状况而导致原已存在的残疾。

意外死亡利益 (包括在使用公共交通时的意外死亡)

- 攻击或谋杀;
- 暴乱及民事动乱, 工业行动或恐怖活动;
- 神智清醒或不清醒的情况下蓄意置身于危险, 企图自残或自我伤害;
- 已宣布或未宣布的战争或革命;
- 参与任何武装部队在已宣布或未宣布的战争服务, 或被命令参与军事活动或在公共维安部队里服务;
- 作为执法人员执行逮捕;
- 违反或企图违反法律或拒捕;
- 参与打斗及聚众斗殴;
- 赛马或赛车;
- 因酒精, 任何非法处方药物或毒品影响下发生的意外;
- 疝气, 尸臭或细菌感染 (除了因通过一个意外的切口或伤口出现的化脓性感染);
- 故意或因过失吸入或消耗毒物, 气体或有害气体;
- 进入, 离开, 操作, 或维修, 或被输送通过任何航空设备或运输工具, 除了当您是购票的商业航空公司乘客或机组人员, 并乘搭在固定的客运飞行航线。

请参阅保单契约以获取完整的不受保情形。

敬请留意:

一般的资讯:

1. 您应确保此计划最能迎合您的需求以及此保单的保费是您所负担得起的。
2. 若您在15天的免费浏览期内将保单撤销, 其不被分配的保费, 单位价值 (若有), 保单费用以及每月服务费, 减去医药开销 (若有), 将全数退还。
3. 此计划的保险费用是不被保证的。公司有权在书面通知保单持有人的3个月后调整保险费用。
4. 服务费包含了现行6%, 但税率可能会被调整的消费税。公司有权在书面通知保单持有人的3个月后调整每月服务费。
5. 基金转移目前是免费的。公司有权在书面通知保单持有人的3个月后调整基金转移费。
6. 建议您参考销售说明书以获取更多详情。
7. 保费缴付期是由您决定的。保费可在每年, 每半年, 每三个月或每月缴付。
8. 您或许可考虑购买单期保费投资联结保险计划, 以最少的人寿保障来提高您的投资回酬。但是, 此项选择可能无法满足您对人寿保障的需求。
9. 所有利益的支付是须扣除任何的债务。

与基金有关的资讯:

1. 你须知道任何性质的投资皆带有一定程度的投资风险, 并须由你独自承担。
2. 您的保单户口价值是不受保证的, 并会根据AIA投资基金的表现而波动。投资在有关基金的潜在风险须由你独自承担。
3. 每个基金的相关资产将会在每个交易日被估值, 以决定单位价格。
4. 在特殊的情况下, 如股票交易所暂停营业或投资销售短期内的不利影响, 公司有权暂停发行或赎回基金单位。

消费税 (GST)

1. 请注意从2015年4月1日起, 您保单所应纳税的附条 (若有附加在您的保单) 的保险费用将按现行税率征收消费税 (GST)。您保单所支付的费用及收费也将征收消费税。此数额将会从您保单的户口价值中扣除。

此小册子仅包含了产品的概要简述, 并不详尽。建议您索取一份A-Life Signature的销售说明书以更了解此产品。请参考保单契约以获得更多有关此产品的利益, 不受保情形, 条款和条件的详细解释。

(This page is intentionally left blank)
(Muka surat ini sengaja dibiarkan kosong)
(此页是特意留着空白的)

Contact Us & Find Out More Hubungi kami untuk maklumat lanjut 联络我们以了解更多

If you have any further queries, kindly contact your AIA Life Planner / AIA authorized representative at:
Sekiranya anda mempunyai pertanyaan lanjut, sila hubungi Perancang Hayat AIA / wakil AIA yang disahkan:
若您有任何疑问, 请联系您的AIA寿险策划师 / 授权代理员:



Underwritten by:

AIA Bhd. (790895-D)
Menara AIA, 99 Jalan Ampang,
50450 Kuala Lumpur.
Care Line: 1300 88 1899
Tel: 03-2056 1111
Fax: 03-2056 3891

AIA.COM.MY

AIA Bhd. is licensed under the Financial Services Act 2013 and regulated by Bank Negara Malaysia.
AIA Bhd. adalah dilesenkan di bawah Akta Perkhidmatan Kewangan 2013 dan dikawal selia oleh Bank Negara Malaysia.
AIA Bhd. 是在2013金融服务法 (Financial Services Act 2013) 下持牌经营并由马来西亚国家银行监管。