

A-Plus Health Flex-i

# RENCANA KESIHATAN KELUARGA, LENGKAPI HARI ESOK



**AIA PUBLIC**  
**TAKAFUL**

Kesihatan yang baik menjadikan hidup kita lebih lengkap dan bermakna. Kesihatan ialah aset yang paling berharga dan kita harus memastikan bahawa kesihatan kita sering terjaga, sebaik yang mungkin.

Oleh sebab itu, kami memperkenalkan A-Plus Health Flex-i, pelan yang menawarkan penyelesaian kesihatan lengkap untuk anda.





## MENGAPA PILIH A-Plus Health Flex-i?

A-Plus Health Flex-i ialah pelan kesihatan komprehensif yang bukan sahaja memberikan perlindungan ketika anda memerlukan rawatan perubatan, malahan melindungi anda ketika anda sihat.



### KETAHUI TAHAP KESIHATAN ANDA

Memahami tahap kesihatan anda merupakan sesuatu perkara yang penting untuk hidup dengan baik. Dengan ciri-ciri Health Wallet, anda boleh menggunakan **sehingga RM300 setahun** untuk Pemeriksaan Kesihatan dan Vaksinasi.

Anda dapat mengesan sesuatu penyakit atau gejala lain dengan lebih awal melalui pemeriksaan kesihatan, walaupun masih belum ada gejala atau tanda yang hadir.

Sekiranya penyakit dapat dikesan pada peringkat awal, anda boleh mendapatkan rawatan yang lebih sesuai sekaligus memberi kawalan yang lebih baik terhadap kesihatan anda.



### URUSKAN KESIHATAN ANDA

Pelbagai perkara yang boleh anda lakukan untuk mengekalkan kehidupan yang sihat – seperti makan makanan sihat, tidur yang mencukupi dan sentiasa kekal aktif.

Dengan AIA Vitality, anda akan mendapat ganjaran bagi setiap usaha yang anda lakukan. Jika anda kekal sihat, anda akan menikmati faedah tambahan bilik dan penginapan **sehingga 100%, membayar Deduktibel/Ko-Takaful sehingga RM500** dan kami juga akan meningkatkan jumlah Health Wallet anda **sehingga 10% setiap tahun**.

Sekiranya anda tidak membuat sebarang tuntutan, ganjaran akan dikreditkan ke dalam Health Wallet anda setiap tahun, **sehingga 10 kali**, yang anda boleh gunakan untuk perkara berikut:

- Pembayaran Deduktibel<sup>1</sup>
- Pencegahan Penyakit<sup>2</sup>
- Penjagaan Khas<sup>2</sup>
- Penjagaan Pemulihan<sup>2</sup> seumur hidup
- Sokongan Mobiliti dan Pendengaran<sup>2</sup>
- Faedah Kesihatan Mental<sup>2</sup>
- Pendorong Perlindungan



### URUSKAN PENYAKIT ANDA

Jika anda telah didiagnos dengan sesuatu penyakit atau gejala, pelan ini menyediakan:

- Perlindungan perubatan yang komprehensif sehingga RM2 juta setahun.
- Had tahunan yang sama setiap tahun tanpa had seumur hidup.
- Perlindungan pesakit luar yang penuh untuk dialisis buah pinggang dan rawatan barah sehingga had tahunan anda. Tiada pembayaran deduktibel diperlukan untuk tuntutan di bawah faedah ini.
- Anda boleh memilih untuk tidak dimasukkan ke hospital serta mendapat perlindungan dari penyakit Denggi, Bronkitis, Influenza dan Pneumonia.
- Melindungi anda bagi komplikasi kehamilan yang tertentu.



### URUSKAN PEMULIHAN ANDA

Penjagaan sewaktu pemulihan anda adalah penting. Dengan faedah Pengurusan Kes Perubatan Peribadi (PMCM), anda boleh mendapatkan nasihat rawatan terbaik yang mungkin dan sokongan berterusan dari pakar terkemuka di seluruh dunia sepanjang perjalanan perubatan anda.

<sup>1</sup> Hanya terpakai bagi pilihan RM500 Deduktibel dan 20% Co-Takaful

<sup>2</sup> Hanya terpakai bagi pelan 350 dan pelan 500

## PELBAGAI PILIHAN TERSEDIA YANG BERSESUAIAN DENGAN BAJET DAN KEPERLUAN ANDA

Dengan kos sara hidup yang sentiasa meningkat, pemilihan plan perubatan yang tepat untuk anda serta bersesuaian dengan bajet anda, adalah amat penting.

### PILIHAN TERSEDIA DI BAWAH PELAN A-PLUS HEALTH FLEX-i

#### PILIHAN PELAN

Untuk memastikan anda dapat memilih plan yang tepat mengikut pilihan bilik dan penginapan yang anda mahukan, kami cadangkan supaya anda ketahui kos purata bilik dan penginapan di hospital swasta pilihan anda.

##### ✓ PELAN 180

Melindungi kos bilik dan penginapan **sehingga RM180 sehari**.

##### ✓ PELAN 250

Melindungi kos bilik dan penginapan **sehingga RM250 sehari**.

##### ✓ PELAN 350

Melindungi kos bilik dan penginapan **sehingga RM350 sehari**.

##### ✓ PELAN 500

Melindungi kos bilik dan penginapan **sehingga RM500 sehari**.

#### PILIHAN PERKONGSIAN KOS

Amaun tetap yang perlu anda bayar dahulu sekiranya anda dimasukkan ke hospital bagi mana-mana kehilangan upaya, dan baki daripada perbelanjaan yang layak akan ditanggung di bawah plan ini.

##### ✓ TIADA DEDUKTIBEL

Pilihan ini adalah untuk anda jika anda inginkan proses kemasukan ke hospital yang lancar.

##### ✓ 20% KO-TAKAFUL

Pilih pilihan ini jika anda mahu caruman yang lebih mampu milik

##### ✓ RM500 DEDUKTIBEL

Pilih pilihan ini jika anda ingin perlindungan yang lengkap dengan pembayaran caruman yang berpatutan.

##### ✓ RM20,000 DEDUKTIBEL

Pilihan ini sesuai untuk anda sekiranya anda sudah mempunyai perlindungan di bawah syarikat anda dan memerlukan perlindungan tambahan.

Anda tidak lagi perlu bimbang tentang pembayaran deduktibel! Sekiranya anda dimasukkan ke hospital, anda boleh menggunakan **Health Wallet** anda untuk membayar kos deduktibel tersebut!

Nota: Hanya terpakai untuk 500D dan 20% Ko-Takaful.

## APA ITU HEALTH WALLET?

Health Wallet adalah faedah yang memberi ganjaran kepada anda apabila anda tidak membuat sebarang tuntutan dalam masa yang sama anda mengekalkan tabiat kewangan yang baik. Jumlah tersebut bergantung pada plan yang dipilih dan akan dikreditkan ke dalam Health Wallet anda.

Pelan	Pelan 180	Pelan 250	Pelan 350	Pelan 500
<b>Boost Permulaan</b> <i>Pembayaran sekali sahaja selepas tiada tuntutan selama 2 tahun berturut-turut</i>	RM800	RM1,000	RM3,000	RM5,000
<b>Boost Tahunan</b> <i>Pembayaran tahunan pada tahun ke 3 dan seterusnya, sehingga 10 kali pembayaran</i>	RM200	RM300	RM1,000	RM1,500

<sup>3</sup> Caruman hendaklah dikemas kini.

Health Wallet anda akan melengkapkan perjalanan penjagaan kesihatan anda dengan faedah berikut:

**PEMBAYARAN DEDUKTIBEL/KO-TAKAFUL**  
(Hanya terpakai bagi Pilihan RM500 Deduktibel dan 20% Co-Takaful)  
Boleh digunakan untuk pembayaran amaun deduktibel/ko-takaful.

**PENDORONG PERLINDUNGAN**  
Lanjutkan perlindungan anda untuk had tahunan atau tingkatkan perlindungan kematian anda.

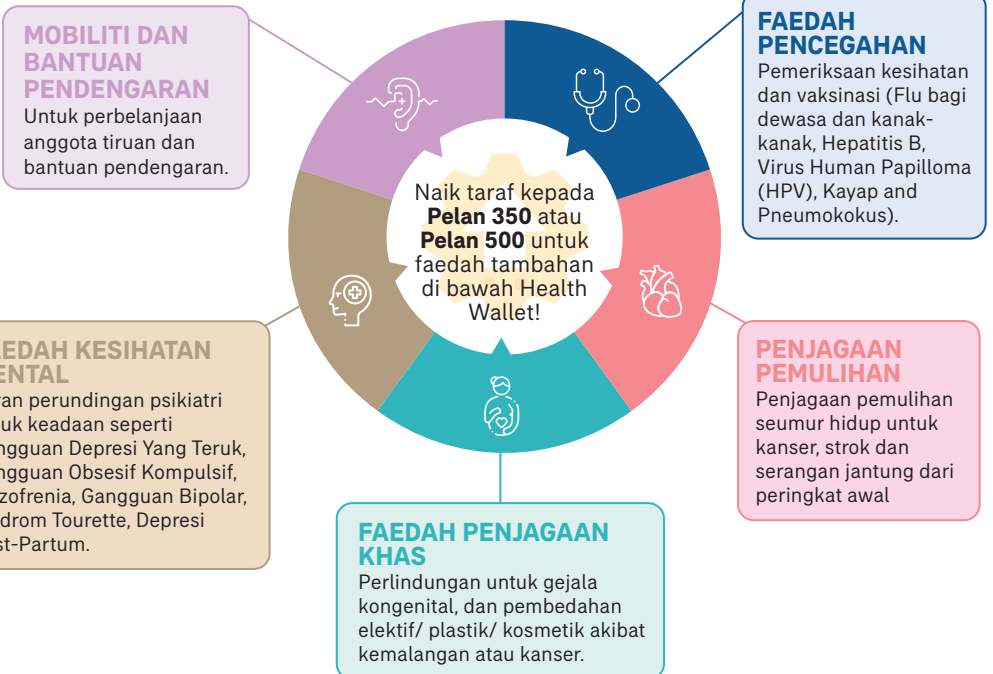





## DAPATKAN GANJARAN YANG LEBIH BANYAK DENGAN KEKAL SIHAT MELALUI AIA VITALITY

Sertai AIA Vitality untuk menikmati faedah tambahan Health Rewards tanpa perlu melakukan caruman tambahan.



Dapatkan mata AIA Vitality untuk setiap usaha yang anda lakukan untuk kekal sihat. Lebih banyak mata yang anda perolehi, lebih tinggi status AIA Vitality anda, sekaligus memberi anda ganjaran yang lebih baik. Health Rewards yang boleh anda nikmati termasuk:



	Gangsa	Perak	Emas	Platinum
<b>1</b>  <b>Naik taraf Bilik dan Penginapan</b> (apabila dimasukkan ke hospital)	Tiada	Tiada	+50% daripada amaun faedah Bilik dan Penginapan	+100% daripada amaun faedah Bilik dan Penginapan
<b>2</b>  <b>Pembayaran deduktibel/ Ko-Takaful<sup>1</sup></b>	0	0	RM250 dibayar	RM500 dibayar
<b>3</b>  <b>Peningkatan Health Wallet</b>	Tiada	Tiada	+5% daripada jumlah amaun Health Wallet setiap tahun	+10% daripada jumlah amaun Health Wallet setiap tahun

**Jadi, lebih banyak usaha yang anda lakukan untuk menjaga kesihatan anda, lebih baik faedah Health Rewards yang anda akan nikmati!**

<sup>1</sup> Hanya terpakai untuk 500D dan 20% Ko-Takaful.



## NASIHAT DAN SOKONGAN PERUBATAN BERTERUSAN DENGAN FAEDAH PMCM

Faedah Pengurusan Kes Perubatan Peribadi (PMCM) akan memberi tumpuan dalam memastikan anda dapat menerima rawatan yang terbaik mungkin dan memberi sokongan peribadi secara berterusan sepanjang perjalanan perubatan anda, jika anda menghadapi keadaan perubatan yang serius. Faedah ini diuruskan oleh penyedia perkhidmatan kami, Teladoc Health, Inc. ("Teladoc").

**Teladoc**<sup>™</sup>  
HEALTH

Penyedia perkhidmatan kami akan melantik pasukan perubatan peribadi yang berdedikasi ("pasukan PMCM"), yang diketuai oleh Pengurus Kes Pakar Perubatan peribadi, untuk menilai semula dan menguruskan keadaan perubatan anda. Pasukan PMCM akan mengumpul dan mengkaji semula maklumat serta ujian perubatan anda yang sedia ada. Teladoc akan berunding dengan pakar-pakar terkemuka di seluruh dunia, daripada pelbagai aspek kepakaran, untuk mencapai diagnosis yang tepat.



Kemudian, pasukan PMCM akan berbincang tentang diagnosis tersebut dan mencadangkan rawatan yang sesuai (yang merangkumi penyelidikan perubatan, teknologi dan ujian klinikal yang terkini), bersama anda dan doktor yang merawat anda. Pasukan PMCM juga akan membantu menyatukan pendapat yang berbeza bersama-sama untuk menghasilkan keputusan yang terbaik, tanpa membiarkan anda keseorangan dalam membuat keputusan dan semasa memahami pelbagai pandangan.



Pasukan PMCM juga akan memantau perkembangan anda serta menyokong anda melalui perjalanan rawatan perubatan anda sehingga pemulihan.

*Nota: Faedah PMCM hanya terdapat pada pelan 250, 350 dan 500.*

# BAGAIMANAKAH PENGURUSAN KES PERUBATAN PERIBADI BERFUNGSI?

Penyedia perkhidmatan kami, Teladoc, akan melantik pasukan perubatan peribadi yang berdedikasi (“pasukan PMCM”), yang diketuai oleh Pengurus Kes Pakar Perubatan, untuk menilai semula dan menguruskan keadaan perubatan anda.

Pasukan PMCM akan mengumpul dan mengkaji semula maklumat serta ujian perubatan anda yang sedia ada. Pasukan PMCM juga akan berunding dengan pakar-pakar terkemuka di seluruh dunia, daripada pelbagai aspek kepakaran, untuk mencapai diagnosis yang tepat.

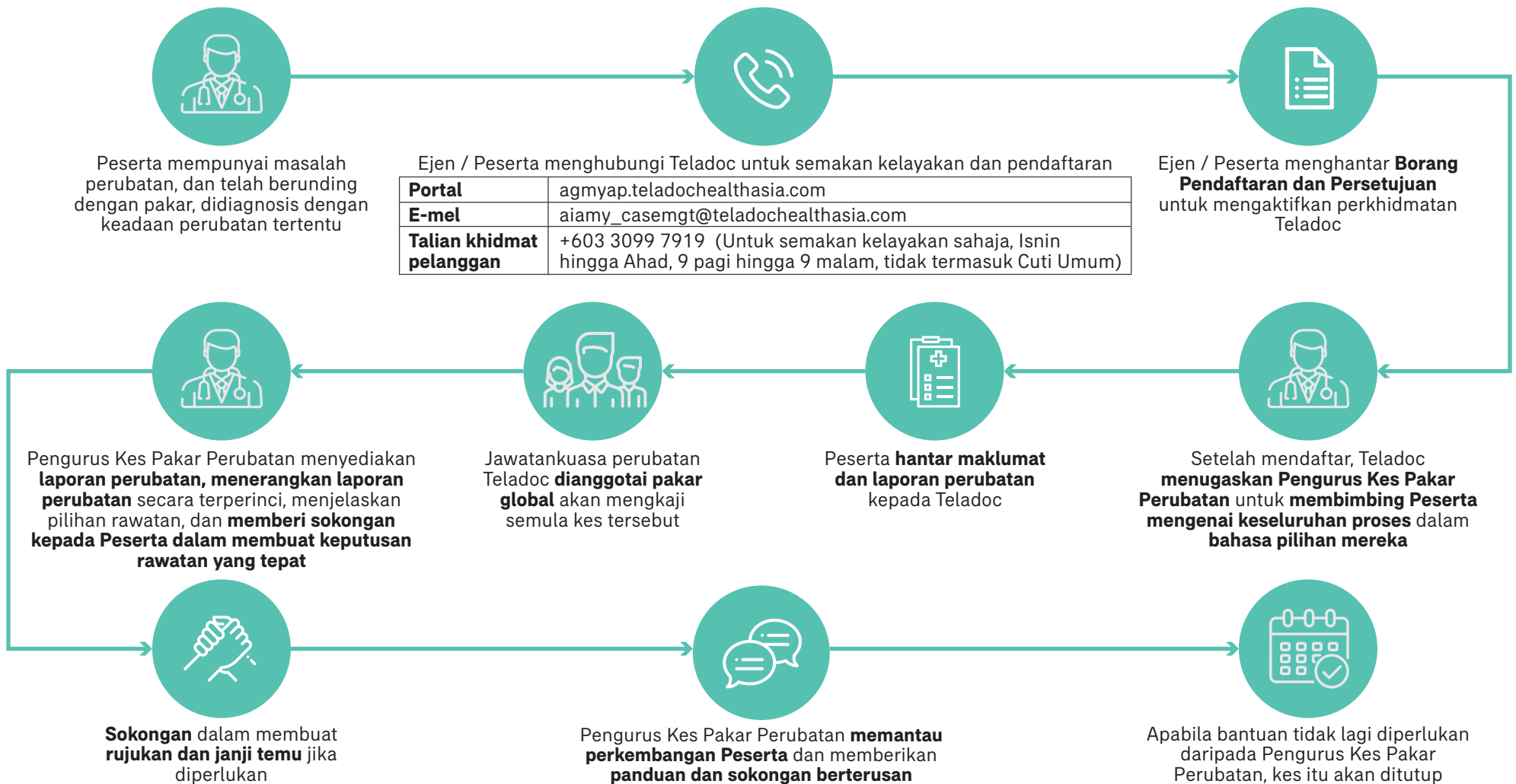



Encik Fiqrie, seorang lelaki tidak merokok berusia 30 tahun mengambil bahagian dalam A-Life **Idaman** dengan jumlah perlindungan sebanyak RM100,000, **dengan melampirkan A-Plus Health Flex-i Pelan RM250 dengan pilihan RM500 deduktibel**. Encik Fiqrie memilih untuk dilindungi sehingga umur 70 tahun.

Encik Fiqrie membayar RM278.83 sebulan sebagai caruman takaful.



#### HEALTH WALLET (Boost Permulaan)

Selepas 2 tahun, Encik Fiqrie tidak membuat sebarang tuntutan.

Sebagai ganjaran, dia mendapat RM1,000, dikreditkan ke dalam Health Wallet.



#### HEALTH WALLET (Boost Tahunan)

Dengan kekal sihat, Encik Fiqrie tidak membuat sebarang tuntutan bagi sijil Tahun 3. Sebagai ganjaran, Boost Tahunan sebanyak RM300 dikreditkan ke dalam setiap Health Wallet.

#### **AIA Vitality** PENINGKATAN HEALTH WALLET DENGAN AIA VITALITY

Pada tahun yang sama, Encik Fiqrie juga memperoleh Status Emas untuk AIA Vitality. Sebagai ganjaran, dia mendapat tambahan 5% dari jumlah Health Wallet. Kini, Jumlah Health Wallet yang sedia ada ialah RM1,365.



#### PENGUNAAN HEALTH WALLET UNTUK PEMERIKSAAN KESIHATAN

Untuk terus kekal sihat, Encik Fiqrie menggunakan Health Wallet untuk membayar RM300 bagi Pemeriksaan Kesihatannya. Setelah menuntut faedah ini, baki Health Wallet beliau adalah sebanyak RM1,065. Walaubagaimanapun, Encik Fiqrie masih berhak mendapat lebihan pengunderaitan pada tahun tersebut, jika ada.

# BAGAIMANA PELAN INI BERFUNGSI?



Encik Fiqrie pulih dengan baik dan terus menjalani kehidupan yang sihat.



#### PERLINDUNGAN PERUBATAN KOMPREHENSIF

2 tahun kemudian, Encik Fiqrie didiagnosis menghidap Kanser Tulang dan memerlukan pembedahan kecemasan dan kemoterapi.



#### PENGUNAAN HEALTH WALLET UNTUK BAYARAN DEDUKTIBEL

Encik Fiqrie dimasukkan ke hospital swasta pilihannya untuk rawatan yang diperlukan dan dia memutuskan untuk menggunakan Health Walletnya untuk membayar deduktibel sebanyak RM500. Bil hospital dibayar sepenuhnya dengan A-Plus Health Flex-i, sehingga RM1 juta.



#### FAEDAH PMCM

Untuk membantu proses pemulihan Encik Fiqrie, dia menghubungi Penyelia PMCM untuk memantau perkembangannya dan membantunya melalui perjalanan rawatan perubatannya sehingga sembuh.



#### HEALTH WALLET (Boost Tahunan)

Setelah 3 tahun tanpa sebarang tuntutan, Encik Fiqrie menikmati ganjaran peribadi yang dikreditkan ke Health Walletnya. Encik Fiqrie, memutuskan untuk menggunakan Health Wallet tersebut untuk Vaksinasi Flu sehingga RM300.



## SEKILAS PANDANG FAEDAH A-PLUS HEALTH FLEX-i:

Faedah	Pelan 180	Pelan 250	Pelan 350	Pelan 500
<b>Had Tahunan</b> (terpakai untuk perkara 1 hingga perkara 12)	300,000	1,000,000	1,500,000	2,000,000
<b>Had Seumur Hidup</b>	Tiada Had			
<b>Amaun Deduktibel</b> (terpakai untuk perkara 1 hingga perkara 3)	Deduktibel 500 bagi Setiap Satu Hilang Upaya  Ko- Takaful: 20% sehingga RM3,000 setiap hilang upaya	<b>PILIHAN</b> Tiada Deduktibel; atau Deduktibel 500 bagi Setiap Satu Hilang Upaya; atau tahun Ko-Takaful: 20% sehingga RM3,000 setiap hilang upaya; atau Deduktibel 20,000 per tahun sijil; atau Deduktibel 20,000 per tahun sijil, bertukar secara automatik kepada deduktibel RM500 bagi setiap hilang upaya apabila Orang Dilindungi mencapai umur 60		
<b>Pengurusan Kes Perubatan Persendirian</b> (Teladoc)	Tiada	Ya		
<b>Penjagaan Pesakit Dalam</b>				
<b>1. Faedah Bilik dan Penginapan Hospital</b> (maksimum 150 hari bagi setiap Tahun Kontrak Tambahan dan maksimum harian tidak boleh melebihi amaun yang dinyatakan)	180	250	350	500
<b>2. Faedah Unit Rawatan Rapi</b> (up to 150 days per year)	Seperti yang dicaj, tertakluk kepada Had Tahunan			
<b>3. Yuran-yuran Dalam Hospital Yang Berkaitan</b> • Bayaran Berkaitan Penginapan Hospital • Bekalan dan Perkhidmatan Hospital • Bayaran Pembedahan • Bayaran Bilik Pembedahan • Bayaran Pakar Bius • Lawatan Pakar Perubatan Dalam Hospital (maksimum 2 lawatan sehari bagi setiap Pakar Perubatan) • Faedah Penjaga Harian (maksimum 150 hari bagi setiap Tahun)	Seperti yang dicaj, tertakluk kepada Had Tahunan			
<b>Penjagaan Pesakit Luar</b>				
<b>4. Faedah Pra-Penghospitalan</b> (dalam tempoh 60 hari sebelum Penghospitalan) • Ujian Diagnostik • Rundingan dengan Pakar • Ubatan dan Rawatan	Seperti yang dicaj, tertakluk kepada Had Tahunan			
<b>5. Faedah Rawatan Selepas Penghospitalan</b> (dalam tempoh 150 hari selepas Penghospitalan) • Ujian Diagnostik • Rundingan Doktor Pakar • Ubatan dan Rawatan (termasuk Rawatan Fisioterapi, Kiropraktik dan Akupuntur)	Seperti yang dicaj, tertakluk kepada Had Tahunan			
<b>6. Faedah Dialisis Buah Pinggang Pesakit Luar dan Rawatan Kanser Pesakit Luar</b>	300,000 seumur hidup	Seperti yang dicaj, tertakluk kepada Had Tahunan		

Pilih 500D atau 20% Ko-Takaful dan anda boleh menggunakan Health Wallet!

Faedah	Pelan 180	Pelan 250	Pelan 350	Pelan 500
<b>7. Faedah Prosedur dan Surgeri Harian</b>	Seperti yang dicaj, tertakluk kepada Had Tahunan			
<b>8. Rawatan Kecemasan Pesakit Luar Akibat Kemalangan (termasuk Rawatan Gigi) dan 30 hari Rawatan Susulan</b>	Seperti yang dicaj, tertakluk kepada Had Tahunan			
<b>9. Faedah Rawatan Penyakit Pesakit Luar</b> (setiap tahun) a) Bronchitis; b) Dengue; c) Influenza; and d) Pneumonia	3,000	4,000	6,000	
<b>Penjagaan Tambahan</b>				
<b>10. Sokongan Optik</b> • Lensa Intraokular	Tidak Berkenaan	Tidak Berkenaan	Sehingga RM7,000 seumur hidup	
<b>11. Faedah Komplikasi Kehamilan Tertentu</b>	Tidak Berkenaan	Tidak Berkenaan	Sehingga RM10,000 seumur hidup	
<b>12. Faedah Penjagaan Juruwarat di Rumah</b> (setiap Pengasingan, sehingga maksimum 180 hari seumur hidup)	Tidak Berkenaan	Sehingga 4,000	Sehingga 6,000	Sehingga 10,000
<b>13. Pemindahan atas sebab Perubatan dan Penghantaran Balik Kecemasan</b>	Sehingga USD 1 juta bagi setiap kejadian			
<b>Health Wallet</b>				
Amaun yang dinyatakan di bawah akan dikreditkan ke dalam Health Wallet berdasarkan 2 syarat di bawah				
<b>Amaun Health Wallet</b> (terpakai untuk perkara 14 hingga perkara 19)				
<u>Boost Permulaan:</u> Sekiranya tiada tuntutan dibuat bagi perkara 1 hingga 12 untuk 2 tahun berturut-turut; DAN sekiranya tiada pembayaran caruman tertunggak.	800	1,000	3,000	5,000
<u>Boost Tahunan:</u> Bayaran sehingga 10 kali akan dikreditkan bagi setiap tahun tanpn tuntutan; DAN sekiranya tiada pembayaran caruman tertunggak.	200	300	1,000	1,500
<b>14. Bayaran Deduktibel/Ko-Takaful</b> Penggunaan untuk pembayaran amaun Deduktibel/Ko-Takaful	Sehingga RM500 bagi setiap hilang upaya, tertakluk kepada baki amaun di dalam Health Wallet			
<b>15. Faedah Pencegahan</b> i. Pemeriksaan Kesihatan ii. Vaksinasi (umur 16 tahun dan ke atas): • Vaksinasi Flu • Hepatitis B • Virus Human Papilloma (HPV) • Kayap • Pneumokokus iii. Vaksinasi Flu untuk juvenil berumur di bawah 16 tahun	Tidak Berkenaan	Tidak Berkenaan	Sehingga RM300 bagi setiap Tahun Kontrak Tambahan, tertakluk kepada baki amaun di dalam Health Wallet.	
<b>16. Faedah Penjagaan Khas</b> • Keadaan Kongenital • Pembedahan Elektif/ Plastik/ Kosmetik akibat Kemalangan atau Kanser	Tidak Berkenaan	Tidak Berkenaan	Seperti yang dicaj, tertakluk kepada baki amaun di dalam Health Wallet	

Faedah	Pelan 180	Pelan 250	Pelan 350	Pelan 500
<b>17. Faedah Pemulihan dan Sokongan</b> i. Sokongan Pergerakan dan Pendengaran <ul style="list-style-type: none"> <li>• Anggota Badan Palsu</li> <li>• Alat Bantuan Pendengaran</li> </ul>	Tidak Berkenaan	Tidak Berkenaan	Seperti yang dicaj, tertakluk kepada baki amaun di dalam Health Wallet	
ii. Penjagaan Pemulihan <ul style="list-style-type: none"> <li>• Kanser</li> <li>• Strok</li> <li>• Serangan Jantung</li> </ul>				
<b>18. Faedah Kesihatan Mental</b> Bayaran Rundingan Ahli Psikiatri untuk keadaan-keadaan di bawah: <ul style="list-style-type: none"> <li>• Gangguan Depresi Yang Teruk</li> <li>• Gangguan Obsesif Kompulsif</li> <li>• Skizofrenia</li> <li>• Gangguan Bipolar</li> <li>• Sindrom Tourette</li> <li>• Depresi Pospartum</li> </ul>	Tidak Berkenaan	Tidak Berkenaan	Sehingga RM1,500 bagi setiap Tahun Kontrak Tambahan, tertakluk kepada baki amaun di dalam Health Wallet	
<b>19. Pendorong Perlindungan</b>	Keseluruhan baki amaun di dalam Health Wallet akan dibayar: <ol style="list-style-type: none"> <li>untuk Perbelanjaan Layak sekiranya Had Tahunan sudah habis digunakan, atau</li> <li>apabila Orang Dilindungi meninggal dunia, tertakluk kepada maksimum 2 kali Jumlah Dilindungi Asas.</li> </ol> <p><i>Nota: Jumlah Dilindungi Asas adalah merujuk kepada Jumlah Dilindungi Asas semasa bagi pelan asas yang mana pelan A-Plus Health Flex-i ini dilampirkan (A-Life Idaman).</i></p>			

Nota:

- Semua amaun yang ditunjukkan di dalam Jadual Manfaat adalah di dalam Ringgit Malaysia (RM) melainkan dinyatakan sebaliknya.
- Faedah-faedah untuk perkara 1 hingga perkara 12 adalah tertakluk kepada Had Tahunan.
- Faedah-faedah untuk perkara 14 hingga perkara 19 adalah tertakluk kepada baki amaun di dalam Health Wallet dan tidak akan mengurangkan Had Tahunan.
- Perkara 14 hanya terpakai untuk pilihan Deduktibel 500 dan pilihan Ko-Takaful sahaja.

## SIAPA YANG LAYAK MEMOHON?

Pelan ini boleh disertai oleh individu yang berusia antara **14 hari hingga 60 tahun**.

Untuk Pra-natal, umur kemasukan adalah **13 minggu - 35 minggu kehamilan**

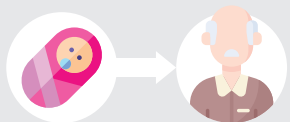

Hubungi  
Perancang Hayat  
kami hari ini!



## Nota Penting

- Risalah ini hanya memberi ringkasan mengenai ciri-ciri utama produk ini. Ia tidak mewakili keseluruhan Sijil Takaful. Sila rujuk Sijil Takaful untuk maklumat lebih terperinci atau terma dan syarat yang menyeluruh. Sekiranya anda memerlukan maklumat tambahan mengenai Takaful Perubatan dan Kesihatan, sila layari laman web kami di AIA.COM.MY.
- Anda layak mendapat pelepasan cukai individu apabila anda menyertai pelan ini, tertakluk kepada terma dan syarat Lembaga Hasil Dalam Negeri Malaysia (LHDN).
- Sila ambil perhatian bahawa caruman yang dibayar oleh organisasi perniagaan adalah tertakluk kepada cukai yang dikenakan oleh Kerajaan Malaysia pada kadar semasa.

# Tentang AIA Public Takaful

AIA PUBLIC Takaful Bhd. (AIA PUBLIC Takaful) dimiliki bersama oleh AIA Bhd. (AIA), Public Bank Berhad (PBB) dan Public Islamic Bank Berhad (anak syarikat milik penuh PBB). Ditubuhkan pada 11 Mac 2011, AIA PUBLIC Takaful menggunakan kedudukan AIA dan Kumpulan PBB sebagai peneraju di samping infrastruktur dan rangkaian pengedaran di dalam industri insurans dan perbankan yang kukuh bagi memacu pertumbuhan dan meningkatkan penembusan Takaful Keluarga di dalam pasaran domestik. AIA PUBLIC Takaful komited dalam menawarkan penyelesaian Syariah yang tepat bagi memenuhi keperluan yang berbeza pada setiap peringkat kehidupan pelanggan-pelanggan kami.

(This page is intentionally left blank)  
(Muka surat ini sengaja dibiarkan kosong)

Good health allows us to lead more meaningful and fulfilling lives. Our health is truly the most valuable asset in life and we should always strive to protect it in the best way we can.

Which is why A-Plus Health Flex-i is designed to provide a complete healthcare solution for you.





## WHY CHOOSE A-Plus Health Flex-i?

A comprehensive health protection plan not only provides coverage when you seek medical treatment but also takes care of you even when you are healthy.



### KNOW YOUR HEALTH

Understanding your health is essential to live well. With the Health Wallet feature, you can utilise **up to RM300 per year** for Health Screening and Vaccination.

Health screening can help you detect certain diseases or other conditions early, even when there are no symptoms or signs.

If an illness is detected at an early stage, you can seek appropriate treatments and this gives you better control over your health.



### MANAGE YOUR HEALTH

There are a lot of things you can do to live healthy – eat healthy food, sleep well and be physically active.

With AIA Vitality, you will be rewarded for every effort you make. Be healthy - and you will enjoy extra room and board entitlement **up to 100%, cover deductible/co-takaful amount up to RM500** and we will boost your Health Wallet amount **up to 10% every year**.

If you have not made any claim, an amount will be credited to your Health Wallet for every year, **up to 10 times**, which you can use for the following:

- Deductible payment<sup>1</sup>
- Illness Prevention<sup>2</sup>
- Special Care<sup>2</sup>
- Recovery Care<sup>2</sup> for lifetime
- Mobility and Hearing Support<sup>2</sup>
- Mental Health Benefit<sup>2</sup>
- Protect Boost



### MANAGE YOUR ILLNESS

Should you be diagnosed with a certain illness or condition, this plan provides you with the following benefits:

- Comprehensive medical protection **up to RM2mil a year**.
- Same annual limit every year without a lifetime limit.
- Full coverage for out-patient kidney dialysis and cancer treatment up to your annual limit. No deductible payment required for outpatient benefits.
- You can choose not to be hospitalised and get covered for Dengue, Bronchitis, Influenza and Pneumonia.
- Covers specified maternity complications.



### MANAGE YOUR RECOVERY

Taking care of your recovery is important. With the Personal Medical Case Management (PMCM) benefit, you can get advice on the best possible treatments and personalised ongoing medical from the world's leading specialists throughout your medical journey.

<sup>1</sup> Only applicable for RM500 Deductible and 20% Co-Takaful option

<sup>2</sup> Only applicable for Plan 350 and Plan 500

## MULTIPLE OPTIONS AVAILABLE TO FIT YOUR BUDGET AND NEEDS

With the ever rising cost of living, it's important to choose the right medical plan for you according to your budget.

### OPTIONS AVAILABLE UNDER A-PLUS HEALTH FLEX-i

#### PLAN OPTION

To ensure you select the right plan according to your room and board preference, we would recommend you to find out the average cost of the room and board charged by your preferred private hospitals.

##### ✓ PLAN 180

Covers the cost of the Room and Board **up to RM180 per day.**

##### ✓ PLAN 250

Covers the cost of the Room and Board **up to RM250 per day.**

##### ✓ PLAN 350

Cover the cost of the Room and Board **up to RM350 per day.**

##### ✓ PLAN 500

Cover the cost of the Room and Board **up to RM500 per day.**

#### COST SHARING OPTION

A fixed amount that you are required to in advance upon hospital admission for any one disability and the balance of the eligible expenses will be covered under this plan.

##### ✓ ZERO DEDUCTIBLE

This option is suitable if you are looking for seamless hospital admission.

##### ✓ 20% CO-TAKAFUL

Choose this option if you want more affordable contributions.

##### ✓ RM500 DEDUCTIBLE

Choose this option if you are looking for a comprehensive coverage with affordable contribution.

##### ✓ RM20,000 DEDUCTIBLE

This option is suitable if you are already covered under your company's Employee Benefit, but need extra protection.

You don't have to worry about paying your deductibles anymore! If you are required to be hospitalised, you can utilise your **Health Wallet** to pay the deductible!

Note: Only applicable to 500D and 20% Co-Takaful.

## WHAT IS HEALTH WALLET?

Health Wallet is a benefit that rewards you when you don't make any claims and for practising good financial habits<sup>3</sup>. An amount, depending on the plan selected will be credited into your Health Wallet.

Plan	Plan 180	Plan 250	Plan 350	Plan 500
<b>Initial Boost</b> <i>One-time payment after 2 consecutive claim-free years</i>	RM800	RM1,000	RM3,000	RM5,000
<b>Yearly Boost</b> <i>Yearly payment on 3<sup>rd</sup> year onwards, up to 10 times of payment</i>	RM200	RM300	RM1,000	RM1,500

<sup>3</sup> Contribution must be up-to date.

Your Health Wallet will complement your healthcare journey with the following benefits:



**DEDUCTIBLE/CO-TAKAFUL PAYMENT**  
*(Only applicable for RM500 Deductible and 20% Co-Takaful option)*  
Utilisation for payment of deductible/co-takaful amount.



**PROTECT BOOST**  
Extend your coverage beyond your annual limit or boost your death coverage.

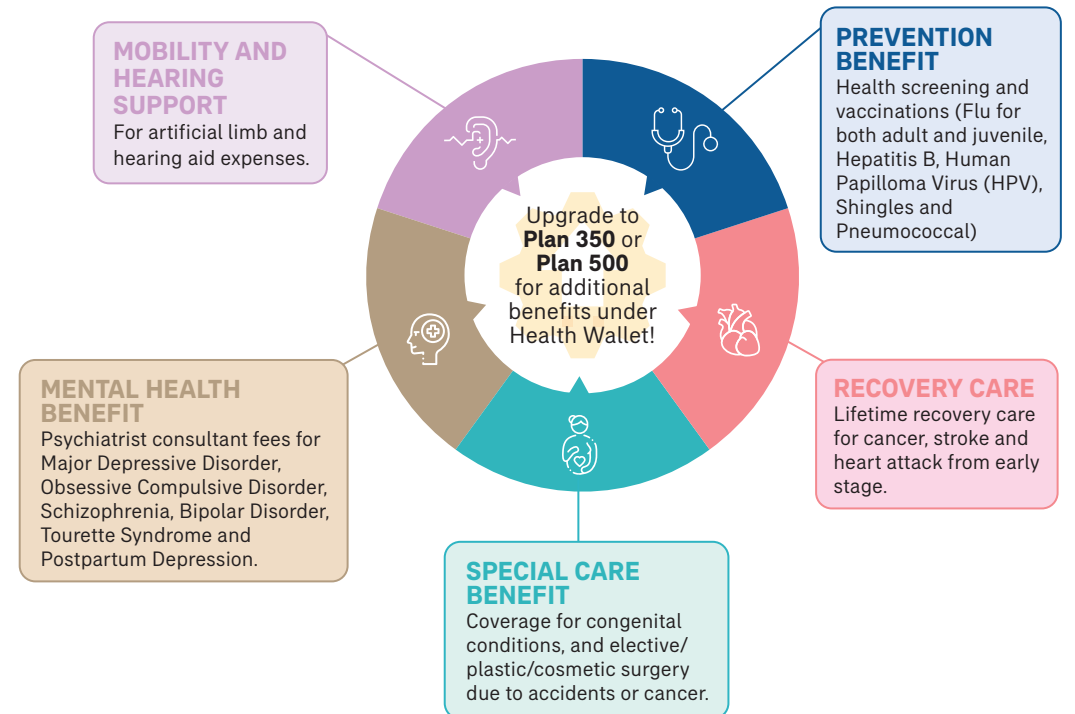



## GET MORE REWARDS BY STAYING HEALTHY WITH AIA VITALITY



Join AIA Vitality to enjoy additional benefits of Health Rewards without having to pay additional contribution.

Earn AIA Vitality points for every effort you make to stay healthy. The more points you earn, the higher your AIA Vitality status, the better your rewards. The Health Rewards you can enjoy shall include:



	Bronze	Silver	Gold	Platinum
 <p><b>1</b> Room &amp; Board Upgrade (upon hospital admission)</p>	Nil	Nil	+50% of initial Room & Board Benefit	+100% of initial Room & Board Benefit
<p><b>2</b> Cover Deductible/ Co-Takaful amount<sup>1</sup></p>	0	0	RM250 waived	RM500 waived
 <p><b>3</b> Health Wallet Booster</p>	Nil	Nil	+5% of Total Health Wallet Amount every year	+10% of Total Health Wallet Amount every year

**So, the more effort you put in to take care of your health,  
the better Health Rewards you enjoy!**

<sup>1</sup> Only applicable for 500D and 20% Co-Takaful.



## ON-GOING MEDICAL ADVICE AND SUPPORT WITH PMCM BENEFIT

Personal Medical Case Management (“PMCM”) benefit focuses in ensuring you receive the best possible treatment and personalised ongoing support throughout your medical journey should you face any serious medical conditions. This benefit is administered by our service provider, Teladoc Health, Inc. (“Teladoc”).

**Teladoc**<sup>™</sup>  
HEALTH

Our service provider, Teladoc, will appoint a dedicated and personal medical team (“PMCM team”), led by a personal Physician Case Manager, to reassess and manage your medical condition. The PMCM team will first help you to gather and review your existing medical information and test results. The PMCM team will also consult leading specialists around the world, across multiple disciplines, to reach the correct diagnosis for your medical condition.



The PMCM team will then discuss the diagnosis and the recommended treatment options (which will include relevant up-to-date medical research, technologies and clinical trials), with you and your treating doctor. The PMCM team will also help to synthesise different opinions together to establish the best course of action, rather than leaving you to make sense of multiple points of view.



The PMCM team will also monitor your progress and support you throughout your medical treatment journey until recovery.

*Note: PMCM benefit only applicable for Plan 250, 350 and 500*



# HOW DOES THE PERSONAL MEDICAL CASE MANAGEMENT WORK?

Our service provider, Teladoc, will appoint a dedicated and personal medical team (“PMCM team”), led by a Physician Case Manager, to reassess and manage your medical condition.

The PMCM team will first help you to gather and review your existing medical information and test results. The PMCM team will also consult leading specialists around the world, across multiple disciplines, to reach the correct diagnosis for your medical condition.

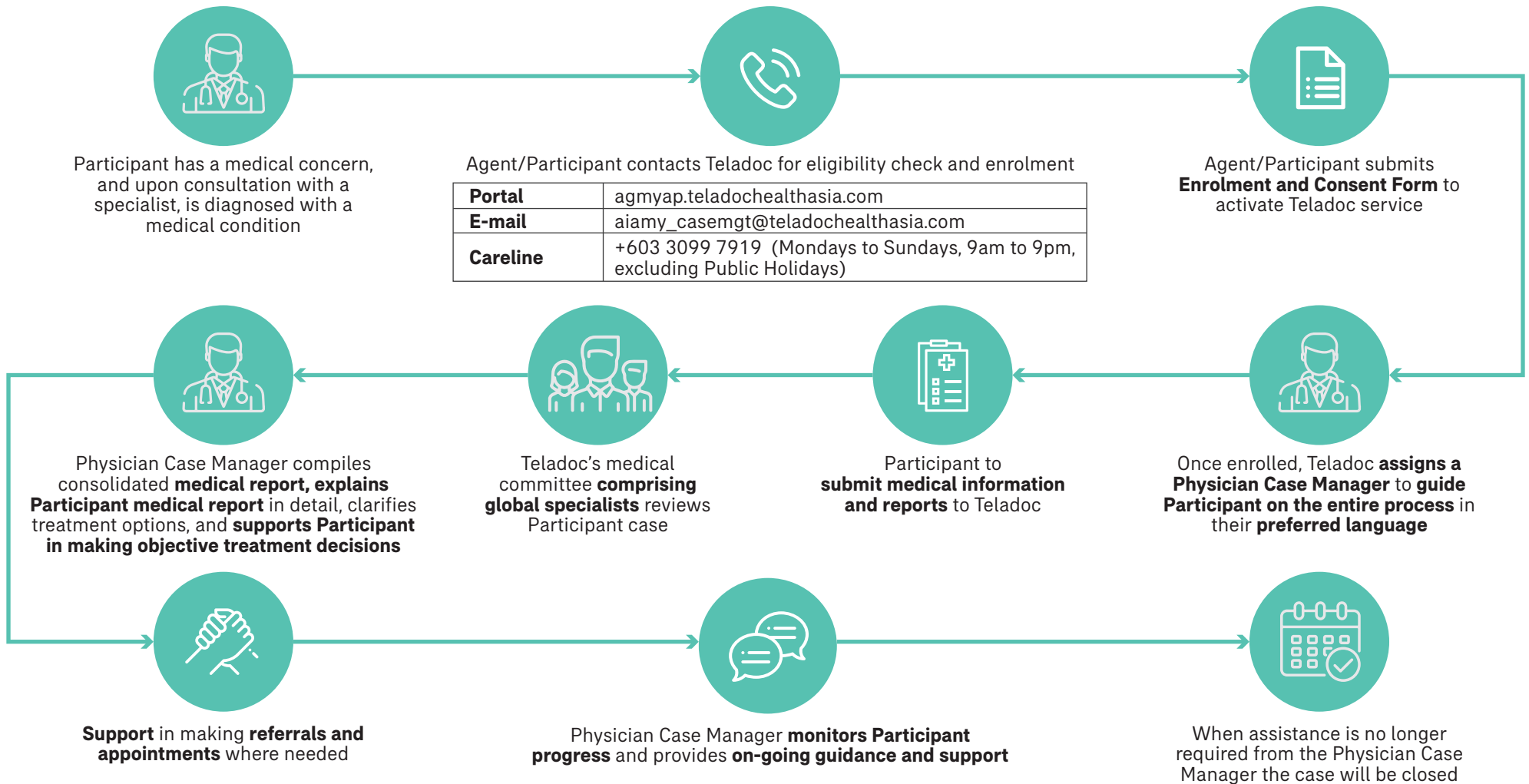



Mr. Fiqrie, a 30-year-old male, non-smoker participate in A-Life **Idaman** with a coverage amount of RM100,000, **attach A-Plus Health Flex-i Plan 250 with RM500 Deductible Option** covering himself. Mr Fiqrie chooses to be covered until age 70.

Mr Fiqrie pays RM278.83 a month as the takaful contribution.



### HEALTH WALLET (Initial Boost)

After 2 years, Mr Fiqrie have not made any claims.

As a reward, RM1,000 is credited into his individual Health Wallet.



### HEALTH WALLET (Yearly Boost)

By staying healthy, Mr Fiqrie didn't make any claims during his 3<sup>rd</sup> Certificate Year. As a reward, Yearly Boost of RM300 is credited into his Health Wallet.

### **AIA Vitality** Health Wallet Booster with AIA Vitality

In the same year, Mr Fiqrie successfully achieves AIA Vitality GOLD status. As a reward, he gets an additional 5% of his Health Wallet amount making the current total RM1,365.



### UTILISATION OF HEALTH WALLET FOR HEALTH SCREENING

To gain a better understanding and awareness of his health condition, Mr Fiqrie uses RM300 from the Health Wallet to pay for his Health Screening. After claiming the benefit, his Health Wallet balance is now RM1,065. Nevertheless, Mr Fiqrie is still entitled for underwriting surplus for that year, if any.

# HOW DOES THIS PLAN WORK?



Mr Fiqrie recovers well and continues to live a healthy life.



### COMPREHENSIVE MEDICAL COVERAGE

Unfortunately, 2 years later Mr Fiqrie is diagnosed with Bone Cancer and was required to undergo emergency surgery and chemotherapy.



### UTILISATION FOR HEALTH WALLET FOR DEDUCTIBLE PAYMENT

Mr Fiqrie opted to seek medical treatment at his preferred private hospital he decided to utilise his Health Wallet to pay the RM500 deductible. The hospital bill is fully covered with A-Plus Health Flex-i, up to RM1 mil.



### PMCM BENEFIT

To support Mr Fiqrie's recovery, he utilised the PMCM services to monitor his progress and support his throughout her medical treatment journey until recovery.



### HEALTH WALLET (Yearly Boost)

Without making any claims in the first 3 years, Mr Fiqrie also enjoys her individual rewards credited to her Health Wallet. Mr Fiqrie, decided to utilise the Health Wallet for his Flu Vaccination up to RM300.

## BENEFITS OF A-PLUS HEALTH FLEX-i AT A GLANCE:

Benefits	Plan 180	Plan 250	Plan 350	Plan 500
<b>Annual Limit</b> (applicable for item no.1 to no. 12)	300,000	1,000,000	1,500,000	2,000,000
<b>Lifetime Limit</b>	No limit			
<b>Deductible Amount</b> (applicable for item 1-3 below only)	Deductible RM500 per disability; or  Co- Takaful 20% up to RM3,000 per disability	<b>OPTION OF</b> Zero Deductible; or Deductible RM500 per disability; or Co-Takaful: 20% up to RM3,000 per disability; or Deductible RM20,000 per certificate year; or Deductible RM20,000 per certificate year, auto convert to RM500 deductible per disability when Person Covered reaches age 60		
<b>Personal Medical Case Management</b> (Teladoc)	Not applicable	Yes		
<b>In-Patient Care</b>				
<b>1. Hospital Room &amp; Board</b> (150 days maximum per rider year and daily maximum not to exceed amount as shown)	180	250	350	500
<b>2. ICU</b> (up to 150 days per year)	As Charged, subject to Annual Limit			
<b>3. In-Hospital Related Fees</b> <ul style="list-style-type: none"> <li>Hospital Supplies and Services</li> <li>Surgical Fees</li> <li>Operating Theatre Fees</li> <li>Anaesthetist's Fees</li> <li>In-Hospital Doctor's visit (up to 2 visits per day per Physician)</li> <li>Daily Guardian Benefit (for both junior and senior) (Up to 150 days per years)</li> </ul>	As Charged, subject to Annual Limit			
<b>Out-Patient Care</b>				
<b>4. Pre-Hospitalisation</b> (within 60 days before hospitalisation) <ul style="list-style-type: none"> <li>Diagnostic Tests</li> <li>Specialist Consultation</li> <li>Medication and Treatment</li> </ul>	As Charged, subject to Annual Limit			
<b>5. Post-Hospitalisation</b> (within 150 days after hospitalisation) <ul style="list-style-type: none"> <li>Diagnostic Tests Benefit</li> <li>Specialist Consultation</li> <li>Medication and Treatment (i.e. physiotherapy, chiropractic and acupuncture)</li> </ul>	As Charged, subject to Annual Limit			
<b>6. Out-patient Kidney Dialysis and Cancer Treatment</b>	300,000 per lifetime	As Charged, subject to Annual Limit		

Choose 500D or 20% Co-Takaful and you can use your Health Wallet

Benefits	Plan 180	Plan 250	Plan 350	Plan 500
<b>7. Day Care Procedure and Surgery</b>				
<b>8. Emergency Accidental Out-patient Treatment (inclusive Dental) and 30 days follow-up treatment</b>	As Charged, subject to Annual Limit			
<b>9. Out-patient Treatment for</b> a) Bronchitis; b) Dengue; c) Influenza; and d) Pneumonia	3,000 per annum	4,000 per annum	6,000 per annum	
<b>Extra Care</b>				
<b>10. Optical Support</b> • Intraocular Lens	N/A	N/A	Up to RM7,000 per lifetime	
<b>11. Specified Maternity Complications Benefit</b> (per lifetime)	N/A	N/A	Up to RM10,000 per lifetime	
<b>12. Home Nursing Care</b> (per Confinement) (up to 180 days per lifetime)	N/A	4,000	6,000	10,000
<b>13. Emergency Medical Evacuation and Repatriation</b>	Up to USD 1 million per event			
<b>Health Wallet</b> Amount stated below will be credited to Health Wallet based on the 2 conditions outlined below				
<b>Yearly Health Wallet Amount</b> (applicable for item no. 14 to no. 17)				
<u>Initial boost:</u> If no claims are made for item no. 1 to no.12 for 2 consecutive years; AND If contribution payments are up-to-date.	800	1,000	3,000	5,000
<u>Yearly boost:</u> Payment up to 10 times will be credited for every subsequent no-claim year AND contribution payments are up-to-date.	200	300	1,000	1,500
<b>14. Deductible/Co-Takaful Payment</b> Utilisation for payment of Deductible or Co-Takaful amount	Up to RM500 per disability, subject to available amount in Health Wallet			
<b>15. Prevention</b> i. Health Screening ii. Vaccination (16 years and above): <ul style="list-style-type: none"> <li>Flu vaccination</li> <li>Hepatitis B</li> <li>HPV</li> <li>Shingles</li> <li>Pneumococcal</li> </ul> iii. Flu Vaccination for Juvenile 16 years old & below	N/A	N/A	Up to RM300 every year, subject to total fund in the Health Wallet.	
<b>16. Special Care Benefit</b> <ul style="list-style-type: none"> <li>Congenital Conditions</li> <li>Elective / Plastic / Cosmetic surgery due to accident or cancer</li> </ul>	N/A	N/A	As Charged, subject to total fund in the Health Wallet	

Benefits	Plan 180	Plan 250	Plan 350	Plan 500
<b>17. Recovery and Support</b> i. Mobility and Hearing Support <ul style="list-style-type: none"> <li>• Artificial Limb</li> <li>• Hearing Aid</li> </ul>	N/A	N/A	As Charged, subject to total fund in the Health Wallet	
ii. Recovery Care <ul style="list-style-type: none"> <li>• Cancer</li> <li>• Stroke</li> <li>• Heart Attack</li> </ul>				
<b>18. Mental Health Benefit</b> Psychiatrist Consultation Fees for the following conditions: <ul style="list-style-type: none"> <li>• Major Depressive Disorder</li> <li>• Obsessive Compulsive Disorder</li> <li>• Schizophrenia</li> <li>• Bipolar Disorder</li> <li>• Tourette Syndrome</li> <li>• Postpartum Depression</li> </ul>	N/A	N/A	Up to RM1,500 every year, subject to the total fund in the Health Wallet.	
<b>19. Protect Boost</b>	The total amount available in Health Wallet shall be payable: <ol style="list-style-type: none"> <li>for the remaining Eligible Expenses in the event the Annual Limit is fully utilized, or</li> <li>upon death of the Person Covered, subject to the maximum of 2 times of the basic sum covered</li> </ol> <p><i>Note: Basic Sum Covered shall refer to the current sum covered of the basic plan that A-Plus Health Flex-i is attachable (A-Life Idaman).</i></p>			

Note:

1. All amounts shown in the Schedule of Benefits above are in Ringgit Malaysia (RM) unless stated otherwise.
2. Benefits for no.1 to 12 are subjected to annual limit amount.
3. Benefits for no. 14 to 18 are subjected to Health Wallet amount and do not accelerate annual limit amount.
4. Benefit no. 14 only applicable for 500D and 20% Co-Takaful option only.

## WHO CAN APPLY?

This plan is available for individuals aged between **14 days and 60 years old**.

**For pre-natal applications, the entry age is 13 - 35 weeks gestation.**

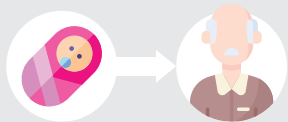

Contact our  
**AIA Life Planner**  
today!



## Important Note

1. This brochure provides a summary of the main features of this product. It does not constitute a Takaful Certificate. Please refer to the Takaful Certificate for more details or exact terms and conditions. Should you require additional information about medical and health Takaful, you may also visit our website at [AIA.COM.MY](http://AIA.COM.MY).
2. You are entitled to an individual tax relief when you participate in this plan, subject to terms and conditions of the Inland Revenue Board of Malaysia (LHDN).
3. Please note that contributions paid by business organisations are subject to the applicable tax imposed by the Government of Malaysia at the prevailing rate.

# About AIA PUBLIC Takaful

AIA PUBLIC Takaful Bhd. (AIA PUBLIC Takaful) is jointly owned by AIA Bhd. (AIA), Public Bank Berhad (PBB) and Public Islamic Bank Berhad (A wholly-owned subsidiary of PBB). Incorporated on 11 March 2011, AIA PUBLIC Takaful leverages on AIA and PBB Group's leadership positions as well as established infrastructure and distribution networks in the insurance and banking industries to drive growth and increase the Family Takaful penetration in the domestic market. AIA PUBLIC Takaful is committed to offering the right Shariah solutions to meet the different life stages needs of our customers.

(This page is intentionally left blank)  
(Muka surat ini sengaja dibiarkan kosong)

## Hubungi Kami untuk Maklumat Lanjut / Please Contact Us for More Information

Jika anda mempunyai sebarang pertanyaan, sila hubungi AIA LIFE PLANNER yang dibenarkan.  
If you have any enquiries, please contact our Life Planner.



Anda juga boleh menghubungi kami di alamat dan talian berikut:  
Alternatively, you can contact us here:

**AIA PUBLIC Takaful Bhd.** (201101007816 / 935955-M)  
99 Jalan Ampang, 50450 Kuala Lumpur  
Careline : 1300 88 8922  
F : 03-2056 3690  
E : my.customer@aiapublic.com.my

[AIA.COM.MY](http://AIA.COM.MY)

**AIA PUBLIC Takaful Bhd. adalah dilesenkan di bawah Akta Perkhidmatan Kewangan Islam 2013 dan dikawal selia oleh Bank Negara Malaysia. / AIA PUBLIC Takaful Bhd. is licensed under Islamic Financial Services Act 2013 and regulated by Bank Negara Malaysia.**



# AIA PUBLIC TAKAFUL

Sebahagian dari

