

Kesihatan

A-Plus Health360-i

Health  
Rewards  
dengan

AIA Vitality

# Rakan Kesihatan 360° Anda, Lebih Daripada Sekadar Perlindungan



**AIA PUBLIC  
TAKAFUL**

Ahli PIDM

Manfaat-manfaat yang dibayar di bawah sijil takaful / produk yang layak adalah dilindungi oleh Perbadanan Insurans Deposit Malaysia ("PIDM") sehingga had perlindungan. Sila rujuk Brosur Sistem Perlindungan Manfaat Takaful dan Insurans ("TIPS") PIDM atau hubungi AIA PUBLIC Takaful Bhd. atau PIDM (layari [www.pidm.gov.my](http://www.pidm.gov.my)).

Mempunyai perlindungan perubatan adalah penting bagi melindungi diri anda dan yang tersayang, memberikan ketenangan fikiran serta perlindungan kewangan apabila berdepan cabaran berkaitan kesihatan. Namun, perlindungan yang sebenar bermula dengan tubuh yang sihat dan minda yang seimbang. Gabungan gaya hidup sihat, penjagaan pencegahan dan kesejahteraan mental dapat membantu melindungi diri daripada risiko pelbagai penyakit. Dengan mengutamakan kesihatan dan mempunyai perlindungan perubatan sebagai sokongan, anda dapat menikmati kehidupan dengan lebih seimbang dan bermakna.

A-Plus Health360-i bukan sekadar menyediakan sokongan kewangan malah menggalakkan pendekatan proaktif terhadap kesihatan. Ia menawarkan faedah yang direka untuk penjagaan menyeluruh pada setiap peringkat, bermula daripada penjagaan pencegahan dan rawatan asas, sehinggalah rawatan dan pemulihan demi kesejahteraan menyeluruh. Ini membolehkan anda fokus membina tubuh dan minda yang lebih sihat dengan keyakinan bahawa anda dilindungi secara menyeluruh sepanjang perjalanan kesihatan anda.



## BAGAIMANAKAH A-PLUS HEALTH360-i MEMBANTU ANDA?



### NO-CLAIM BONUS

sebagai ganjaran kerana anda kekal sihat dan tidak membuat sebarang tuntutan

Sehingga **RM2,500** akan dikreditkan ke dalam Health Wallet anda pada setiap akhir tahun jika tiada tuntutan dibuat pada tahun sebelumnya, sehingga **maksimum 10 kali**. Anda boleh menggunakan jumlah terkumpul dalam Health Wallet untuk faedah-faedah tambahan di bawah pelan ini!



### AKSES AWAL KEPADA PENJAGAAN KESIHATAN PRIMER

melalui Health Wallet

Anda boleh menggunakan sehingga **RM50** bagi setiap lawatan klinik pengamal perubatan **am**, sehingga 3 kali setahun, daripada Health Wallet untuk menampung kos konsultasi, rawatan dan ubat-ubatan.



### FAEDAH PENJAGAAN HOSPITALISASI

sebagai sokongan kewangan tambahan apabila anda dimasukkan ke hospital

Anda boleh mendapatkan sehingga **RM1,000** bagi membantu anda menampung kos kemasukan ke **Hospital Panel SMART<sup>1</sup>**, dan sehingga **RM500** bagi kemasukan ke Hospital Panel AIA yang lain.



### PERLINDUNGAN SEIRING KEPERLUAN ANDA

bagi memastikan perlindungan perubatan yang mencukupi dan berterusan

Nikmati perlindungan perubatan tahunan sehingga **RM3 juta** dengan tiada had seumur hidup.



**Bonus Persaraan Sihat** yang anda boleh pindahkan daripada Health Wallet ke dalam nilai akaun<sup>2</sup> anda bermula pada umur 60 tahun dan ke atas bagi membantu menyokong perlindungan perubatan anda pada tahun-tahun seterusnya.

<sup>1</sup> Setakat 1 Jun 2026. Sila rujuk AIA Panel Locator | AIA Malaysia untuk maklumat lanjut mengenai senarai penyedia Panel AIA.

<sup>2</sup> Faedah Bonus Persaraan Sihat hanya terpakai kepada ahli AIA Vitality, di mana jumlah faedah tersebut boleh dipindahkan daripada Health Wallet ke dalam Dana Akaun Peserta.

## A PLUS HEALTH360-i: REKA BENTUK PELAN YANG LEBIH RINGKAS MENAWARKAN PERLINDUNGAN MENYELURUH MENGIKUT KEPERLUAN ANDA



Pelan perubatan ini menawarkan dua pilihan pelan dengan kadar bilik dan penginapan serta had tahunan yang berbeza, lengkap dengan pilihan penjimatan kos yang boleh dipilih mengikut kemampuan anda.

### Pelan 200

Menanggung kos bilik dan penginapan sehingga **RM200** sehari.

Pelan ini menyediakan perlindungan perubatan menyeluruh sehingga **RM1,500,000** setiap tahun.

### Pelan 300

Menanggung kos bilik dan penginapan sehingga **RM300** sehari.

Pelan ini menyediakan perlindungan perubatan menyeluruh sehingga **RM3,000,000** setiap tahun.



### Pilihan Penjimatan Kos

Deduktibel: Jumlah yang perlu anda bayar dahulu sebelum perlindungan pelan perubatan bermula.

#### Deduktibel RM500



Pilihan ideal bagi pelanggan yang mengutamakan perlindungan perubatan menyeluruh.

#### Deduktibel RM500 dengan SMART Option



Pilih pilihan ini jika anda ingin perlindungan yang lengkap dengan caruman yang lebih mampu milik dan anda bersedia untuk mengikuti Perjalanan SMART.

# KENAPA PILIH SMART OPTION?

- ✓ Memastikan anda menerima rawatan yang sepatutnya, menjimatkan masa dan wang
- ✓ Penjimatan lebih banyak dengan SMART Option, nikmati diskaun sekurang-kurangnya 20% ke atas caruman\* anda

## PERJALANAN SMART



### KLINIK SMART

Dapatkan pemeriksaan oleh **Pengamal Perubatan Am SMART**.  
Anda akan dirujuk kepada **Doktor Pakar SMART** jika anda memerlukan pemeriksaan selanjutnya.



### DOKTOR PAKAR SMART

**Doktor Pakar SMART** akan menyarankan kemasukan ke **Hospital SMART**, jika perlu.



### HOSPITAL SMART

Kemasukan ke **Hospital SMART** adalah berdasarkan nasihat dan saranan dari **Doktor Pakar SMART**.



### RAWATAN SUSULAN DI HOSPITAL SMART

Terima rawatan susulan di **Hospital SMART**, jika perlu.

Apabila anda mengikuti **Perjalanan SMART** untuk penghospitalan anda (**Klinik SMART > Doktor Pakar SMART > Hospital SMART**);

#### Nota:

- Deduktibel RM500 ditambah 20% Ko-Takaful bagi setiap tahun sijil, sehingga RM20,000 akan terpakai jika anda:
  - melawat / dimasukkan ke Hospital SMART tanpa rujukan dari Klinik dan/atau tiada rundingan dengan Doktor Pakar, kecuali untuk rawatan kecemasan; atau
  - menerima rawatan bukan daripada pengamal perubatan atau penyedia SMART.
- Sekiranya kemasukan ke hospital tidak diperlukan, lawatan Klinik dan/atau lawatan Pakar yang terdahulu tidak akan dilindungi di bawah pelan ini. Walau bagaimanapun, melalui faedah Penjagaan Primer di bawah perlindungan Health Wallet, anda boleh menggunakan sehingga RM50 daripada Health Wallet anda bagi setiap lawatan Klinik, tertakluk kepada maksimum 3 lawatan setahun dan bergantung kepada baki yang tersedia dalam Health Wallet anda.

Untuk senarai hospital panel/penyedia perubatan terkini (termasuk panel penyedia SMART dan pengamal perubatan SMART), sila rujuk kepada pencari panel terkini tersedia di laman web AIA / portal pelanggan untuk maklumat lanjut.

\*Berbanding dengan caruman untuk Deduktibel RM500 bagi setiap tahun sijil.

## YA

Anda hanya perlu membayar **Deduktibel RM500** bagi setiap tahun sijil.

## TIDAK

Anda perlu membayar **Deduktibel RM500** + **20% Ko-Takaful**, terhadap **RM20,000** bagi setiap tahun sijil.

**SILA KLIK DI SINI**  untuk maklumat lanjut tentang SMART Option.

## A-PLUS HEALTH360-i MENYOKONG ANDA PADA SETIAP PERINGKAT PERJALANAN KESIHATAN ANDA

A-Plus Health360-i menawarkan lebih daripada perlindungan perubatan komprehensif. Sama ada anda ingin kekal sihat atau mendapatkan rawatan perubatan, ia adalah penyelesaian kesihatan holistik yang sentiasa bersama di setiap peringkat perjalanan kesihatan anda.

AIA Vitality

Dengan AIA Vitality, anda berpeluang menikmati ganjaran tambahan apabila anda mengamalkan gaya hidup sihat!

Dapatkan ganjaran dan perlindungan melalui **Health Wallet**

### Ganjaran

- No Claim Bonus
- Booster Health Wallet
- Bonus Persaraan Sihat

Eksklusif untuk  
AIA Vitality

### Perlindungan

- Pemeriksaan Kesihatan
- Vaksinasi
- Pengamal Perubatan Am/ Teleperubatan

### TAHUKAH ANDA?

AIA PUBLIC Takaful mengangkat dan menghayati semangat Berkat Sama-Sama. Apabila anda **kekal sihat**, lebih mungkin akan terhasil daripada pelan takaful anda. Anda kemudiannya boleh memilih untuk menyumbangkan lebihan ini kepada **Tabung Amal AIA Penyala Harapan**, sekali gus menyebarkan semangat saling membantu bagi menyokong golongan yang memerlukan serta mewujudkan impak positif yang lebih besar kepada komuniti.

KEKAL SIHAT

A-PLUS  
HEALTH360-i

DAPATKAN  
RAWATAN

PROSES  
PEMULIHAN

Naik Taraf **Bilik dan Penginapan Hospital**

Penjagaan Hospitalisasi

Perkhidmatan Sokongan di Hospital Panel SMART

Eksklusif untuk  
AIA Vitality

Bonus Panel Pilihan melalui Health Wallet

Pengurusan Kes Perubatan Peribadi (PMCM)

## APAKAH ITU HEALTH WALLET?



Sebagai sebahagian daripada A-Plus Health360-i, Health Wallet berfungsi sebagai sokongan tambahan untuk keperluan kesihatan anda. Ia diisi secara automatik apabila kriteria tertentu dipenuhi, tanpa memerlukan sebarang wang tambahan daripada anda. Anda boleh menggunakan amaun di dalam Health Wallet bagi melengkapkan perjalanan penjagaan kesihatan anda melalui faedah-faedah yang tersenarai di bawah.

### Bagaimana anda boleh mengumpul Health Wallet?



#### No-Claim Bonus

Sehingga RM2,500 akan dikreditkan ke dalam Health Wallet anda pada setiap tahun sekiranya tiada tuntutan dibuat, sehingga maksimum 10 kali.



#### Bonus Panel Pilihan

Sehingga RM1,000 akan dikreditkan ke dalam Health Wallet anda pada setiap tahun sekiranya anda mendapatkan rawatan di Hospital Panel SMART, sehingga maksimum 10 kali.



#### Booster Health Wallet

✓ Eksklusif untuk ahli AIA Vitality

Sertai AIA Vitality dan nikmati amaun tambahan Health Wallet berdasarkan Status AIA Vitality anda. Lebih tinggi Status AIA Vitality anda, lebih tinggi nilai Booster Health Wallet anda.

### Bagaimanakah Health Wallet boleh digunakan?



#### FAEDAH PENCEGAHAN DAN PENJAGAAN PRIMER

(Terhad kepada Pelan 300 sahaja)



Nikmati faedah sehingga RM1,000 bagi setiap dua tahun untuk pemeriksaan kesihatan, vaksinasi serta lawatan ke klinik pengamal perubatan am (GP), termasuk teleperubatan. Lawatan ke klinik pengamal perubatan am (GP) adalah terhad kepada RM50 bagi setiap lawatan, dengan maksimum 3 lawatan setiap tahun.



#### BONUS PERSARAAN SIHAT

(Terhad kepada Pelan 300 sahaja)

Eksklusif untuk ahli AIA Vitality



Pindahkan sehingga RM1,000 daripada Health Wallet ke dalam Dana Akaun Peserta apabila anda mencapai umur 60 tahun atau pada tahun ke 10 sijil, yang mana lebih kemudian.



#### PENJAGAAN PEMULIHAN



Perlindungan pemulihan jangka panjang untuk kanser, strok dan serangan jantung dari peringkat awal diagnosis.



#### FAEDAH PENJAGAAN KHAS



Merangkumi perlindungan untuk keadaan kongenital dan pembedahan elektif / rekonstruktif / kosmetik akibat kemalangan atau kanser.



#### SOKONGAN MOBILITI DAN PENDENGARAN



Perlindungan kos bagi anggota badan palsu serta alat bantuan pendengaran.



#### FAEDAH PENJAGAAN KESIHATAN MENTAL



Faedah sehingga RM1,500 setahun bagi konsultasi dengan pakar psikiatri untuk Gangguan Depresi Major, Gangguan Obsesif Kompulsif, Skizofrenia, Gangguan Bipolar, Sindrom Tourette serta Depresi Selepas Bersalin.



#### PROTECT BOOST



Perlindungan tambahan melebihi had tahunan atau perlindungan hayat tambahan.





## DAPATKAN LEBIH GANJARAN DENGAN GAYA HIDUP SIHAT BERSAMA AIA VITALITY - HEALTH REWARDS

Sertai AIA Vitality<sup>3</sup> untuk menikmati Health Rewards tambahan tanpa bayaran tambahan.



Setiap langkah anda ke arah kehidupan yang lebih sihat membolehkan anda memperoleh Mata AIA Vitality. Peningkatan mata akan menaikkan Status AIA Vitality anda, sekali gus membuka akses kepada ganjaran yang lebih menarik. Health Rewards yang boleh dinikmati oleh anda atau anak-anak anda termasuk:



	Gangsa	Perak	Emas	Platinum
 <p><b>Faedah Penjagaan Hospitalisasi</b> (apabila dimasukkan ke hospital, dibayar sekali sahaja bagi setiap tahun)</p>				
<b>Hospital Panel SMART</b>	Tiada	RM150	RM500	RM1,000
<b>Hospital Lain</b>	Tiada	Tiada	RM250	RM500
 <p><b>Bonus Persaraan Sihat<sup>4</sup></b> (pada umur 60 tahun atau tahun ke-10 sijil, yang mana lebih kemudian)</p>	Tiada	RM500 setahun	RM800 setahun	RM1,000 setahun
 <p><b>Naik Taraf Bilik dan Penginapan Hospital</b> (apabila dimasukkan ke hospital)</p>	Tiada	Tiada	+50% bagi Had Harian Bilik dan Penginapan	+100% bagi Had Harian Bilik dan Penginapan
 <p><b>Booster Health Wallet</b> (pada setiap ulang tahun sijil)</p>	Tiada	Tiada	+5% daripada jumlah keseluruhan Health Wallet setiap akhir tahun	+10% daripada jumlah keseluruhan Health Wallet setiap akhir tahun

<sup>3</sup> Pendaftaran keahlian AIA Vitality terbuka kepada semua pelanggan dengan yuran RM10 sebulan. Sekiranya Orang Dilindungi berumur di bawah 16 tahun, faedah akan ditentukan berdasarkan status AIA Vitality Peserta.

<sup>4</sup> Bonus Persaraan Sihat hanya terpakai untuk Pelan 300 sahaja.

## BAGAIMANA PELAN INI BERFUNGSI?



Encik Arif, seorang lelaki berumur 30 tahun dan bukan perokok, telah menyertai plan A-Life Idaman serta menambah perlindungan A-Plus Health360-i. Beliau juga mendaftar untuk AIA Vitality sebagai motivasi diri untuk mengamalkan gaya hidup yang lebih sihat dan mengekalkan kesihatan yang baik. Di bawah adalah ringkasan plan perlindungan beliau.

**Perlindungan A-Life Idaman** : RM30,000  
**Pelan Perubatan** : A-Plus Health360-i Pelan 300  
**Pilihan Penjimatan Kos Caruman<sup>5</sup>** : Deduktibel RM500 dengan SMART Option : RM239.73 sebulan



Dengan mengamalkan gaya hidup sihat, beliau tidak membuat sebarang tuntutan perubatan. Sebagai ganjaran, sebanyak **RM2,500** dikreditkan ke dalam Health Wallet beliau bagi tahun tersebut.



Pada tahun yang sama, beliau turut mencapai Status AIA Vitality Emas. Sebagai ganjaran tambahan melalui Booster Health Wallet, beliau menerima **tambahan 5%** bersamaan RM125, sekali gus meningkatkan jumlah Health Wallet beliau.



Bagi memastikan kesihatan sentiasa terjaga dan mengelakkan masalah kesihatan yang serius, beliau menggunakan Health Wallet untuk membayar **kos pemeriksaan kesihatan, vaksinasi dan rawatan penjagaan primer.**

Pada suatu hari, beliau mengalami sakit perut yang berterusan serta demam, lalu mengunjungi Klinik Panel SMART untuk menjalani pemeriksaan. Selepas pemeriksaan dilakukan, doktor mengesyaki beliau menghidap apendisitis dan merujuknya kepada pakar. Susulan ujian lanjut, beliau kemudiannya dimasukkan ke Hospital Panel SMART untuk rawatan.



Pada usia 60 tahun, beliau memilih untuk memperuntukkan Health Wallet bagi meningkatkan nilai akaunnya untuk memastikan perlindungan berterusan selepas umur persaraan. Memandangkan beliau terus mencapai Status AIA Vitality Emas, beliau layak mengeluarkan sebanyak RM800 daripada Health Wallet dan memindahkannya ke dalam Dana Akaun Peserta beliau.



**Beliau pulih dengan baik dan meneruskan gaya hidup yang sihat.**



Sebagai ahli AIA Vitality dengan Status Emas, apabila dimasukkan ke Hospital Panel SMART, beliau layak untuk menerima:

- Faedah Penjagaan Hospitalisasi sebanyak **RM500**; dan
- Naik taraf faedah Bilik & Penginapan Hospital kepada RM450 sehari (**tambahan 50%** daripada had harian asal faedah Bilik & Penginapan Hospital).

\*Sekiranya Encik Arif tidak mengikuti Perjalanan SMART, beliau perlu membayar **RM500** yang pertama serta **tambahan 20%** daripada jumlah bil perubatan yang ditanggung, sehingga maksimum RM20,000. Baki bil perubatan selebihnya akan ditanggung di bawah plan A-Plus Health360-i, tertakluk kepada had tahunan plan beliau.



Oleh kerana Encik Arif mengikuti Perjalanan SMART, beliau hanya perlu membayar **RM500\*** daripada jumlah bil perubatan yang ditanggung (kos kemasukan ke hospital dan selepas kemasukan). Selebihnya bil perubatan akan ditanggung di bawah plan A-Plus Health360-i, tertakluk kepada had tahunan plan beliau.

<sup>5</sup> Caruman termasuk perlindungan asas A-Life Idaman dengan Jumlah Perlindungan Asas RM30,000 serta plan perubatan yang dipilih.

## SEKILAS PANDANG FAEDAH A-PLUS HEALTH360-i:

Faedah	Pelan 200	Pelan 300
<b>Had Tahunan</b> (terpakai untuk perkara 1 hingga perkara 13)	RM1,500,000	RM3,000,000
<b>Had Seumur Hidup</b>	Tiada Had	
<b>Pilihan Penjimatan Kos*</b> (terpakai untuk perkara 1 hingga 8)	(a) Deduktibel RM500 bagi setiap tahun sijil; atau (b) Deduktibel RM500 dengan SMART Option bagi setiap tahun sijil.	
<b>Ko-Takaful*</b> (terpakai untuk perkara 9 dan 10)	5% Ko-Takaful bagi setiap tahun sijil, sehingga RM500	
<b>Pengurusan Kes Perubatan Peribadi</b>	Ya	
<b>Penjagaan Pesakit Dalam</b>		
<b>1. Faedah Bilik dan Penginapan Hospital</b> (Tiada had bilangan hari bagi setiap tahun)	RM200	RM300
✓ <b>Naik Taraf Bilik dan Penginapan Hospital melalui AIA Vitality:</b>	RM300 (Emas)	RM450 (Emas)
	RM400 (Platinum)	RM600 (Platinum)
<b>2. Faedah Unit Rawatan Rapi</b> (Tiada had bilangan hari bagi setiap tahun)	Seperti yang dicaj, tertakluk kepada Had Tahunan	
<b>3. Yuran-yuran Dalam Hospital Yang Berkaitan</b> i. Bekalan dan Perkhidmatan Hospital ii. Bayaran Pembedahan iii. Bayaran Bilik Pembedahan iv. Bayaran Pakar Bius v. Lawatan Pakar Perubatan Dalam Hospital (maksimum 2 lawatan sehari bagi setiap Pakar Perubatan) vi. Faedah Penjaga Harian untuk pesakit kanak-kanak dan warga emas (sehingga bilangan hari maksimum Faedah Bilik & Penginapan Hospital)	✓ <b>Penjagaan Hospitalisasi melalui AIA Vitality:</b> Hospital Panel SMART –	
	RM150 (Perak)	RM500 (Emas)
	RM1,000 (Platinum)	
	Hospital Lain –	
	RM250 (Emas)	RM500 (Platinum)
<b>4. Faedah Komplikasi Kehamilan Tertentu</b>	Tidak berkenaan	Sehingga RM10,000 seumur hidup

Faedah	Pelan 200	Pelan 300
<b>Penjagaan Pesakit Luar</b>		
<b>5. Faedah Pra-Hospitalisasi</b> (dalam tempoh 90 hari sebelum Hospitalisasi) i. Ujian Diagnostik ii. Rundingan iii. Ubatan dan Rawatan	Seperti yang dicaj, tertakluk kepada Had Tahunan	
<b>6. Faedah Rawatan Selepas Hospitalisasi</b> i. Ujian Diagnostik ii. Rundingan dengan Pakar iii. Ubatan dan Rawatan (termasuk Rawatan Fisioterapi, Kiropraktik dan Akupunktur)	Keadaan Tidak Serious	Seperti yang dicaj, tertakluk kepada had tahunan (dalam tempoh 180 hari selepas hospitalisasi)
	Keadaan Serious	Seperti yang dicaj, tertakluk kepada had tahunan (dalam tempoh 365 hari selepas hospitalisasi)
<b>7. Faedah Prosedur dan Surgeri Harian</b>	Seperti yang dicaj, tertakluk kepada Had Tahunan	
<b>8. Faedah Penjagaan Jururawat di Rumah</b> (setiap Pengasingan, sehingga maksimum 180 hari seumur hidup)	Sehingga RM3,000	Sehingga RM6,000
<b>9. Faedah Rawatan Penyakit Pesakit Luar</b> (untuk hospital dan klinik)	Seperti yang dicaj, tertakluk kepada Had Tahunan	
<b>10. Faedah Fisioterapi Pesakit luar</b> (maksimum 8 sesi, dalam tempoh 60 hari selepas tarikh rujukan pakar) • Sakit belakang berkaitan tulang belakang • Patah tulang tertutup • Kecederaan ligament dan meniscus termasuk terseluh dan ketegangan	Seperti yang dicaj, tertakluk kepada Had Tahunan	
<b>11. Faedah Dialisis Buah Pinggang Pesakit Luar dan Rawatan Kanser Pesakit Luar</b>	Seperti yang dicaj, tertakluk kepada Had Tahunan	
<b>12. Rawatan Kecemasan Pesakit Luar Akibat Kemalangan (termasuk Rawatan Gigi) dan 30 hari Rawatan Susulan</b>	Seperti yang dicaj, tertakluk kepada Had Tahunan	
<b>Penjagaan Tambahan</b>		
<b>13. Sokongan Optik</b> • Kanta intraokular	Tidak Berkenaan	Sehingga RM7,000 seumur hidup
<b>14. Pemindahan atas sebab Perubatan dan Penghantaran Balik Kecemasan</b>	Sehingga USD 1 juta bagi setiap kejadian	

Faedah	Pelan 200	Pelan 300
<b>Health Wallet</b> (terpakai kepada perkara 15 hingga perkara 19)		
<b>No-Claim Bonus</b>	RM1,000	RM2,500
	Jumlah di atas akan dikreditkan ke dalam Health Wallet pada akhir setiap tahun sivil, dengan syarat tiada sebarang tuntutan dibuat bagi faedah di bawah perkara 1 hingga perkara 13 pada tahun sebelumnya dan caruman pelan adalah sehingga terkini, tertakluk kepada maksimum sebanyak 10 kali.	
<b>Bonus Panel Pilihan</b> (Boleh dituntut sekali sahaja bagi setiap tahun)	RM500	RM1,000
	Jumlah di atas akan dikreditkan ke dalam Health Wallet sekiranya tuntutan dibuat bagi faedah di bawah perkara 1 hingga perkara 13, apabila Orang Dilindungi menerima rawatan di Hospital Panel SMART, tertakluk kepada maksimum sebanyak 10 kali.	
 <b>Booster Health Wallet melalui AIA Vitality</b>	+5% (Emas)	+10% (Platinum)
	daripada Jumlah Keseluruhan Health Wallet pada setiap akhir tahun	
<b>Perlindungan di bawah Health Wallet</b>		
<b>15. Faedah Pencegahan dan Penjagaan Primer</b> i. Faedah Pencegahan • Pemeriksaan Kesihatan • Vaksinasi ii. Faedah Penjagaan Primer • Perundingan, rawatan dan ubat-ubatan di Panel Klinik AIA di Malaysia, atau melalui platform perkhidmatan kesihatan digital AIA	Tidak Berkenaan	Faedah Pencegahan: Sehingga RM1,000 setiap 2 tahun.
		Faedah Penjagaan Primer: Sehingga RM500 bagi setiap lawatan, tertakluk kepada maksimum 3 lawatan setahun.  Kedua-dua Faedah Pencegahan dan Faedah Penjagaan Primer adalah tertakluk kepada had gabungan sebanyak RM1,000 setiap 2 tahun, bergantung kepada baki amaun dalam Health Wallet.
<b>16. Faedah Penjagaan Khas</b> i. Keadaan Kongenital ii. Pembedahan Elektif/Plastik/Komestik akibat Kemalangan atau Kanser	Seperti yang dicaj, tertakluk kepada baki amaun di dalam Health Wallet	
<b>17. Faedah Pemulihan dan Sokongan</b> i. Sokongan Pergerakan dan Pendengaran • Anggota Badan Palsu • Alat Bantuan Pendengaran ii. Penjagaan Pemulihan • Kanser • Strok • Serangan Jantung	Seperti yang dicaj, tertakluk kepada baki amaun di dalam Health Wallet	

Faedah	Pelan 200	Pelan 300
<b>18. Faedah Kesihatan Mental</b> Caruman Rundingan Ahli Psikiatri untuk keadaan-keadaan di bawah: i. Gangguan Depresi yang Teruk ii. Gangguan Obsesif Kompulsif iii. Skizofrenia iv. Gangguan Bipolar v. Sindrom Tourette vi. Depresi Pospartum	Sehingga RM1,500 bagi setiap tahun, tertakluk kepada baki amaun di dalam Health Wallet	
<b>19. Protect Boost</b>	Keseluruhan baki amaun di dalam Health Wallet akan dibayar: (a) untuk menampung baki kos perbelanjaan yang layak sekiranya had tahunan telah difaedahkan sepenuhnya, atau (b) sekiranya berlaku kematian Orang Dilindungi, tertakluk kepada maksimum sehingga 2 kali jumlah perlindungan asas, tanpa mengambil kira jumlah perlindungan asal atau sebarang perubahan atau pengurangan jumlah perlindungan akibat tuntutan.	
<b>20.  Bonus Persaraan Sihat melalui AIA Vitality</b> Pilihan untuk memindahkan amaun daripada Health Wallet ke Dana Akaun Peserta bagi meningkatkan nilai akaun apabila anda mencapai umur 60 tahun atau bermula dari tahun sivil ke 10, yang mana lebih kemudian.	Tidak Berkenaan	RM500 (Perak) RM800 (Emas) RM1,000 (Platinum) setahun

**Nota:**

- Semua amaun yang ditunjukkan di dalam Jadual Faedah adalah di dalam Ringgit Malaysia (RM) melainkan dinyatakan sebaliknya
- Faedah-faedah untuk perkara 1 hingga perkara 13 adalah tertakluk kepada Had Tahunan.
- Faedah-faedah untuk perkara 15 hingga perkara 20 adalah tertakluk kepada baki amaun di dalam Health Wallet dan tidak akan mengurangkan Had Tahunan.
- Semua faedah yang dibayar untuk rawatan perubatan di bawah pelan ini adalah tertakluk kepada terma dan syarat.

**\*Terma dan Syarat untuk Pilihan Penjimatan Kos dan Ko-Takaful**

- Deduktibel RM500 dengan dan tanpa SMART dan Ko-Takaful tidak akan terpakai dalam keadaan tertentu seperti rawatan kecemasan termasuk kes kemalangan atau rawatan di Fasiliti Penjagaan Kesihatan Kerajaan.
- Bagi Pilihan Penjimatan Kos (b), Deduktibel RM500 serta 20% Ko Takaful bagi setiap tahun sivil, sehingga RM20,000, akan dikenakan sekiranya:
  - lawatan atau kemasukan ke Hospital SMART dibuat tanpa rujukan klinik dan/atau tanpa rundingan Pakar, kecuali bagi rawatan kecemasan; atau
  - rawatan diperoleh daripada pengamal perubatan atau penyedia bukan SMART.



## NASIHAT DAN SOKONGAN PERUBATAN BERTERUSAN DENGAN FAEDAH PMCM

Faedah Pengurusan Kes Perubatan Peribadi (PMCM) akan memberi tumpuan dalam memastikan anda dapat menerima rawatan yang terbaik mungkin dan memberi sokongan peribadi secara berterusan sepanjang perjalanan perubatan anda, jika anda menghadapi keadaan perubatan yang serius. Faedah ini diuruskan oleh penyedia perkhidmatan kami, Teladoc Health, Inc. ("Teladoc").

**Teladoc**<sup>™</sup>  
HEALTH

Penyedia perkhidmatan kami akan melantik pasukan perubatan peribadi yang berdedikasi ("pasukan PMCM"), yang diketuai oleh Pengurus Kes Pakar Perubatan peribadi, untuk menilai semula dan menguruskan keadaan perubatan anda. Pasukan PMCM akan mengumpul dan mengkaji semula maklumat serta ujian perubatan anda yang sedia ada. Teladoc akan berunding dengan pakar-pakar terkemuka di seluruh dunia, daripada pelbagai aspek kepakaran, untuk mencapai diagnosis yang tepat.



Kemudian, pasukan PMCM akan berbincang tentang diagnosis tersebut dan mencadangkan rawatan yang sesuai (yang merangkumi penyelidikan perubatan, teknologi dan ujian klinikal yang terkini), bersama anda dan doktor yang merawat anda. Pasukan PMCM juga akan membantu menyatukan pendapat yang berbeza bersama-sama untuk menghasilkan keputusan yang terbaik, tanpa membiarkan anda keseorangan dalam membuat keputusan dan semasa memahami pelbagai pandangan.



Pasukan PMCM juga akan memantau perkembangan anda serta menyokong anda melalui perjalanan rawatan perubatan anda sehingga pemulihan.

# BAGAIMANAKAH PENGURUSAN KES PERUBATAN PERIBADI BERFUNGSI?

Penyedia perkhidmatan kami, Teladoc, akan melantik pasukan perubatan peribadi yang berdedikasi (“pasukan PMCM”), yang diketuai oleh Pengurus Kes Pakar Perubatan, untuk menilai semula dan menguruskan keadaan perubatan anda.

Pasukan PMCM akan mengumpul dan mengkaji semula maklumat serta ujian perubatan anda yang sedia ada. Pasukan PMCM juga akan berunding dengan pakar-pakar terkemuka di seluruh dunia, daripada pelbagai aspek kepakaran, untuk mencapai diagnosis yang tepat.

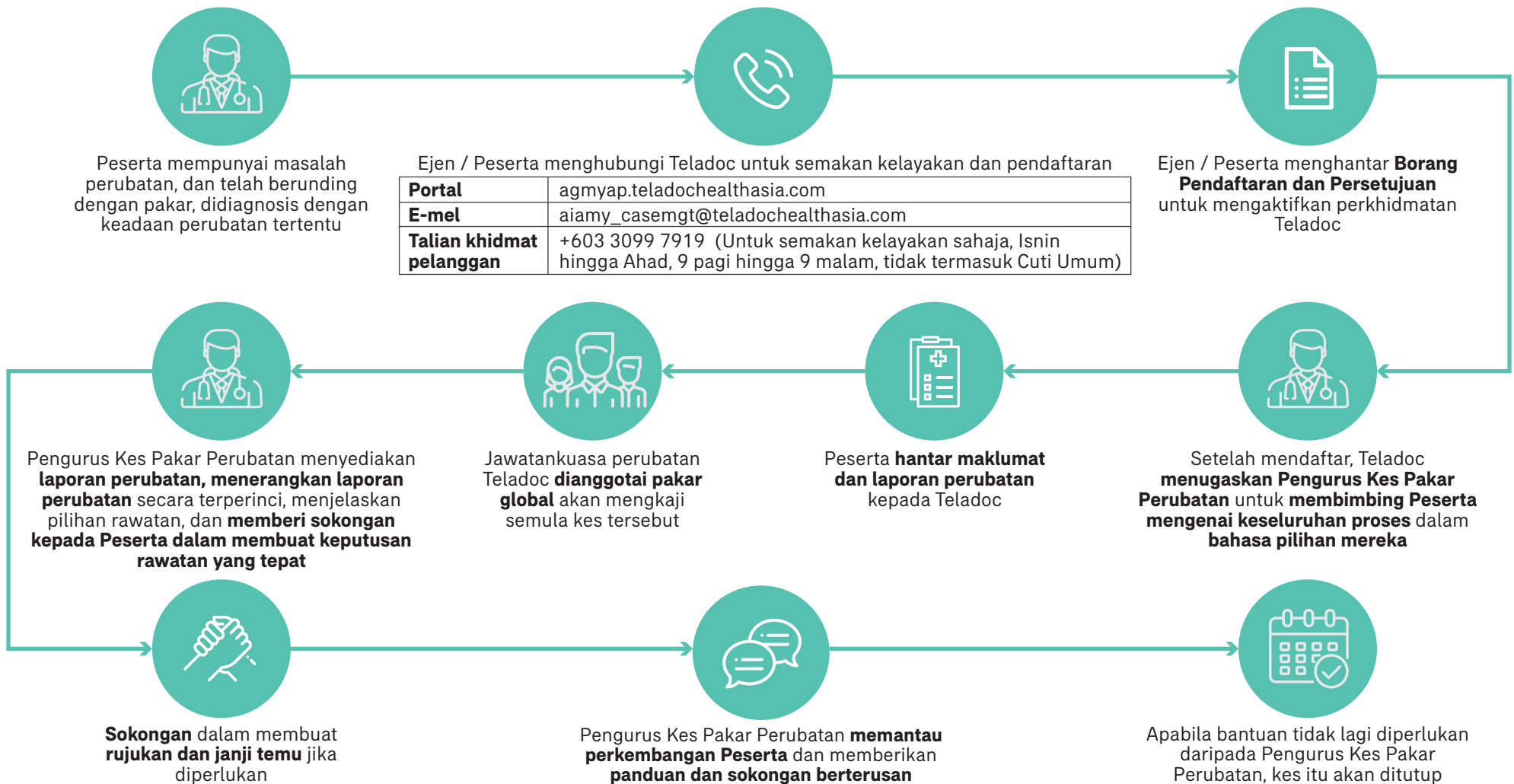

# BERKAT SAMA-SAMA

DENGAN  
AIA PENYALA HARAPAN



Berkat Sama Sama mencerminkan pendekatan AIA PUBLIC Takaful dalam memperluaskan nilai dan faedah takaful yang bukan sahaja melindungi diri dan keluarga, malah menyokong kesejahteraan komuniti.

Berpandukan semangat saling membantu, sumbangan Tabarru' serta inisiatif kebajikan seperti mendermakan lebih kepada Tabung Amal AIA Penyala Harapan, anda dan setiap peserta berpeluang menjadi sebahagian daripada perubahan yang lebih bermakna – mengubah perlindungan takaful menjadi satu sumber kebaikan bersama untuk semua.

Imbas kod QR untuk ketahui lebih lanjut.



## PENDEDAHAN AM

1. A-Plus Health360-i ialah rider pilihan yang boleh disertakan bersama pelan takaful keluarga caruman berkala, yang ditawarkan oleh AIA PUBLIC Takaful Bhd.
2. Jumlah faedah yang dibayar untuk rawatan perubatan di bawah pelan ini adalah tertakluk kepada had tahunan dan terma dan syarat.
3. Brosur ini bertujuan untuk memberikan ringkasan ciri utama produk ini. Anda dinasihatkan untuk merujuk kepada Ilustrasi Produk dan Lembaran Pendedahan Produk untuk maklumat lanjut produk sebelum menyertai sijil Takaful dan rujuk terma dan syarat dalam sijil Takaful untuk butiran ciri dan faedah, pengecualian dan tempoh menunggu di bawah sijil Takaful.
4. Anda berhak mendapat pelepasan cukai individu apabila anda menyertai pelan ini, tertakluk kepada terma dan syarat Lembaga Hasil Dalam Negeri Malaysia (LHDN).
5. Sila ambil perhatian bahawa caruman yang dibayar oleh organisasi perniagaan adalah tertakluk kepada cukai yang dikenakan oleh Kerajaan Malaysia pada kadar semasa.
6. Tiada faedah akan dibayar daripada Dana Risiko Peserta selepas penamatan, tamat tempoh atau tempoh matang sijil Takaful.
7. Anda harus menentukan bahawa pelan ini akan memenuhi keperluan anda dengan terbaik dan bahawa caruman yang perlu dibayar di bawah sijil Takaful adalah amaun yang anda mampu.
8. Anda hendaklah memastikan bahawa maklumat penting berkaitan pelan ini telah didedahkan kepada anda dan anda memahami maklumat yang didedahkan tersebut. Sekiranya terdapat sebarang kekeliruan atau ketidakjelasan, anda hendaklah mendapatkan penjelasan daripada AIA PUBLIC Takaful.

**KLIK DI SINI** 

untuk melihat

Soalan-soalan Lazim dan Pendedahan

## Tentang AIA Public Takaful

AIA PUBLIC Takaful Bhd. (AIA PUBLIC Takaful) dimiliki bersama oleh AIA Bhd. (AIA), Public Bank Berhad (PBB) dan Public Islamic Bank Berhad (anak syarikat milik penuh PBB). Ditubuhkan pada 11 Mac 2011, AIA PUBLIC Takaful menggunakan kedudukan AIA dan Kumpulan PBB sebagai peneraju di samping infrastruktur dan rangkaian pengedaran di dalam industri insurans dan perbankan yang kukuh bagi memacu pertumbuhan dan meningkatkan penembusan Takaful Keluarga di dalam pasaran domestik. AIA PUBLIC Takaful komited dalam menawarkan penyelesaian Syariah yang tepat bagi memenuhi keperluan yang berbeza pada setiap peringkat kehidupan pelanggan-pelanggan kami.

(This page is intentionally left blank)  
(Muka surat ini sengaja dibiarkan kosong)

Having medical coverage is an essential part of protecting yourself and your loved ones, offering peace of mind and financial security when health challenges arise. At the same time, true protection begins with a healthy body and a balanced mind. By prioritising preventive care, healthy lifestyle habits, and mental well-being, many illnesses can be avoided before they start. When good health is your foundation and medical coverage is your safety net, you can live with greater confidence and peace of mind.

A-Plus Health360-i goes beyond financial support by encouraging a proactive approach to health. With benefits designed to provide complete care at every stage from preventive and primary care to treatment and recovery for overall wellness. This allows you to focus on building a healthier body and mind, knowing you are well protected every step of your journey.



## HOW CAN A-PLUS HEALTH360-i SUPPORT YOU?



### NO-CLAIM BONUS

as reward for you staying healthy and making no claim

Up to **RM2,500** will be credited to your Health Wallet at the end of every year if no claims are made in the previous year, **up to 10 times**. You can use the accumulated amount in Health Wallet for additional healthcare benefits!



### EARLY ACCESS TO PRIMARY CARE

via Health Wallet

You can utilise **up to RM50 for every general practitioner clinic visit**, up to 3 times a year from your Health Wallet to cover for consultation, treatment and medication.



### HOSPITALISATION CARE BENEFIT

as extra financial assistance if you get admitted

You can get up to **RM1,000** to help cover your admission cost if you get admitted to a **SMART Panel Hospital<sup>1</sup>** or up to RM500 at other AIA Panel Hospitals.



### FUTURE-READY PROTECTION

to ensure adequate and continuous medical coverage

Enjoy annual medical coverage of up to **RM3 million** with no lifetime limit.



Gain added peace of mind after retirement with the **Healthy Retirement Bonus** that you can transfer from your Health Wallet to your account value<sup>2</sup> from age 60 onwards, helping to support your coverage in later years.

<sup>1</sup> As of 1 June 2026. Please refer to AIA Panel Locator | AIA Malaysia for more information on the AIA Panel providers listing.

<sup>2</sup> Healthy Retirement Bonus benefit is applicable to AIA Vitality member only which the benefit amount can be transferred from Health Wallet to your Participant's Account Fund.

## A-PLUS HEALTH360-i: SIMPLIFIED PLAN DESIGN TO DELIVER COMPREHENSIVE PROTECTION TO FULFILL YOUR NEEDS



This medical plan offers two plans of different Room and Board and Annual Limits, along with cost saving options to suit your budget.

### Plan 200

Covers the cost of the Room and Board up to **RM200** per day.

This plan provides comprehensive medical coverage of up to **RM1,500,000** annually.

### Plan 300

Covers the cost of the Room and Board up to **RM300** per day.

This plan provides comprehensive medical coverage of up to **RM3,000,000** annually.



### Cost Saving Options

Deductible: The amount you pay out of your own pocket first before your medical plan coverage starts.

#### RM500 Deductible



Suitable for customers who are seeking for comprehensive medical coverage.

#### RM500 Deductible with SMART Option



Suitable for customers seeking an affordable option and are comfortable following the SMART Journey.

# WHY SMART OPTION?

- ✓ Ensuring you get the right treatment, saving time and money
- ✓ Greater value with SMART Option, enjoy at least a 20% discount on your contribution\*

## SMART JOURNEY



### SMART CLINIC

Get examined by a **SMART General Practitioner (GP)**. You will be referred to a **SMART Specialist** if you require further medical attention.



### SMART SPECIALIST

Your **SMART Specialist** will recommend admission to a **SMART Hospital** if necessary.



### SMART HOSPITAL

Admission into a **SMART Hospital** is based on your **SMART Specialist's** advice and recommendation.



### FOLLOW-UP TREATMENTS AT SMART HOSPITAL

Receive follow-up treatments in a **SMART Hospital**, if necessary.

What it means for you when you follow the **SMART Journey?**  
**(SMART Clinic > SMART Specialist > SMART Hospital);**

### IF YOU FOLLOW

You will only need to pay **RM500 Deductible** per certificate year.

### IF YOU DO NOT FOLLOW

You will need to pay **RM500 Deductible** + **20% Co-Takaful**, capped at **RM20,000**, per per certificate year.

**PLEASE CLICK HERE**  for more information on SMART Option

Notes:

- The RM500 Deductible plus 20% Co-Takaful per certificate year, up to RM20,000 is applicable if you:
  - visit / are admitted to SMART Hospital without a referral from a Clinic and/or no consultation with a Specialist, except for emergency treatment; or
  - seek treatment from non-SMART medical practitioner or provider.
- If hospital admission is not required, the preceding Clinic visit and/or Specialist visit will not be covered under this plan. However, via the Primary Care benefit under the Health Wallet coverage, you can utilise up to RM50 from your Health Wallet per Clinic visit, up to a maximum of 3 visits per year and subject to the amount available in your Health Wallet.

For latest listing of panel hospitals / medical providers (including SMART Panel Provider and SMART Medical Practitioner), please refer to the latest panel locator available at AIA's website / customer portal for details.

\* As compared to the contribution for RM500 Deductible per certificate year.

# A-PLUS HEALTH360-i IS WITH YOU THROUGHOUT YOUR HEALTH JOURNEY

A-Plus Health360-i is not just about comprehensive medical protection. Whether you are looking to stay healthy or seeking medical treatment, it is an all-rounded health solution that accompanies you throughout your health journey!

AIA Vitality

With AIA Vitality, you can earn additional rewards when you stay healthy!

Get rewards and coverage via **Health Wallet**

**Rewards**

- No Claim Bonus
- Health Wallet Booster
- Healthy Retirement Bonus

AIA Vitality Exclusive

**Coverage**

- Health Screening
- Vaccination
- General Practitioner/ Telemedicine



**DID YOU KNOW?**

AIA PUBLIC Takaful embodies the spirit of Berkat Sama-Sama. When you **remain healthy**, surplus may arise from your takaful plan. You may then choose to donate this surplus to the **AIA Penyala Harapan Charity Fund**, extending the spirit of mutual care to support those in need and create a greater positive impact for the community.

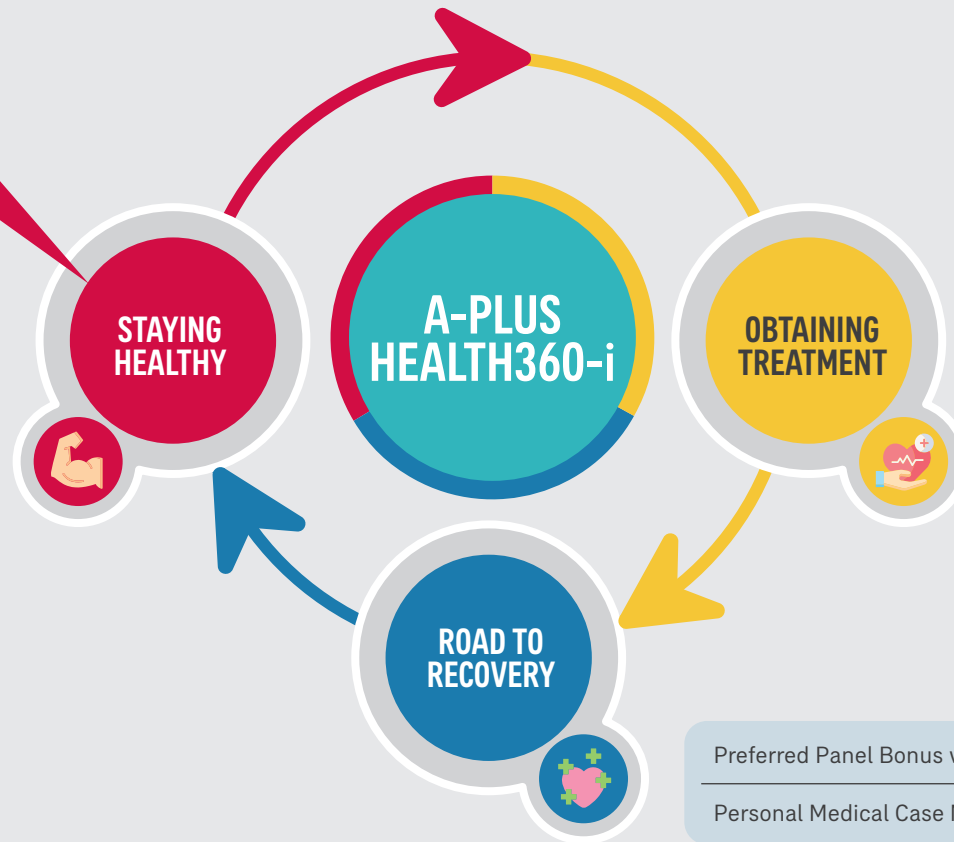

Room & Board Upgrade

Hospitalisation Care

Value-added Service at SMART Panel Hospitals

AIA Vitality Exclusive

Preferred Panel Bonus via **Health Wallet**

Personal Medical Case Management

## WHAT IS HEALTH WALLET?



Health Wallet is a special savings pocket under A-Plus Health360-i. You are not required to put money into Health Wallet, A-Plus Health360-i automatically fills it for you when certain criteria is met. You may then utilise the Health Wallet amount to complement your healthcare journey with the benefits listed below.

### HOW TO EARN HEALTH WALLET?



#### No-Claim Bonus

Up to RM2,500 is credited into the Health Wallet each year if no claims are made, for up to 10 times.



#### Preferred Panel Bonus

Up to RM1,000 is credited into the Health Wallet each year if treatments are obtained from our SMART Panel Hospitals, for up to 10 times.



#### Health Wallet Booster

✓ Exclusive for AIA Vitality member

Join AIA Vitality and enjoy additional Health Wallet amount depending on your Vitality Status. The higher your AIA Vitality Status, the higher Health Wallet Booster will be earned.

### HOW TO UTILISE HEALTH WALLET?



#### PREVENTION AND PRIMARY CARE BENEFIT

(For Plan 300 only)



Up to RM1,000 every 2 years for health screenings, vaccinations and general practitioner (GP) clinic visits (including telemedicine), with GP visits capped at RM50 per visit for up to 3 times per year.



#### HEALTHY RETIREMENT BONUS

(For Plan 300 only)

Exclusive for AIA Vitality member



Transfer up to RM1,000 from your Health Wallet to boost your Participant's Account Fund when you reach age 60 or certificate year 10 onwards, whichever is later.



#### RECOVERY CARE



Lifetime recovery care for cancer, stroke and heart attack from an early stage.



#### SPECIAL CARE BENEFIT



Coverage for congenital conditions, and elective/plastic/cosmetic surgery due to an accident or cancer.



#### MOBILITY AND HEARING SUPPORT



Artificial limb and hearing aid expenses.



#### MENTAL HEALTH BENEFIT



Up to RM1,500 per year for psychiatrist consultation for Major Depressive Disorder, Obsessive Compulsive Disorder, Schizophrenia, Bipolar Disorder, Tourette Syndrome and Postpartum Depression.



#### PROTECT BOOST



Extend your coverage beyond your annual limit or boost your life coverage.









## GET MORE REWARDS BY STAYING HEALTHY WITH AIA VITALITY – HEALTH REWARDS



Join AIA Vitality<sup>3</sup> to enjoy additional Health Rewards without having to pay more.

Earn AIA Vitality Points for every effort you make to stay healthy. The more points you earn, the higher your AIA Vitality Status, the better your rewards. The Health Rewards you or your children can enjoy include:



	Bronze 	Silver 	Gold 	Platinum 
 <p><b>Hospitalisation Care Benefit</b> (upon hospital admission, payable only once a year)</p> <p><b>SMART Panel Hospitals</b></p>	Nil	RM150	RM500	RM1,000
	Other Hospitals	Nil	Nil	RM250
 <p><b>Healthy Retirement Bonus<sup>4</sup></b> (upon age 60 or 10<sup>th</sup> certificate year, whichever later)</p>	Nil	RM500 per year	RM800 per year	RM1,000 per year
 <p><b>Hospital Room &amp; Board Upgrade</b> (upon hospital admission)</p>	Nil	Nil	+50% of Room & Board Daily Limit	+100% of Room & Board Daily Limit
 <p><b>Health Wallet Booster</b> (upon every certificate anniversary)</p>	Nil	Nil	+5% of Total Health Wallet Amount at the end of every year	+10% of Total Health Wallet Amount at the end of every year

<sup>3</sup> Customer can sign up for AIA Vitality membership with a fee of RM 10 per month. If the Person Covered is below 16 years old, benefit will be determine by Participant's AIA Vitality Status.

<sup>4</sup> Healthy Retirement Bonus is applicable for Plan 300 only.

## HOW DOES THIS PLAN WORK?



Mr. Arif, a 30-year old male, non-smoker participates in A-Life Idaman and attaches A-Plus Health360-i. He also signs up for AIA Vitality to help motivates him to live healthier and staying healthy. Below is the summary of his plan.

**A-Life Idaman Coverage** : RM30,000  
**Selected Medical Plan** : A-Plus Health360-i Plan 300  
**Cost Saving Option selected Contribution<sup>5</sup>** : RM 500 Deductible with SMART Option per year : RM239.73 per month



By having a healthy lifestyle, he does not make any claims. As a reward, he gets **RM2,500** credited into his Health Wallet for that year.



In that same year, he also achieves AIA Vitality Gold Status. As a reward from **Health Wallet booster**, he gets an **additional 5%** (i.e. RM 125) on top of his Health Wallet amount.



To continue staying healthy and avoid any serious health issue, he uses his Health Wallet to pay for his **health screening, vaccination and primary care.**

One day, he experiences persistent abdominal pain and fever, and visits a SMART Panel Clinic for a check-up. After an examination, the doctor suspects appendicitis and refers him to a specialist. Following further tests, he is admitted to a SMART Panel Hospital for treatment.



At age 60, he opts to allocate his Health Wallet to boost his account value for continuous coverage after retirement age. As he continues to achieve AIA Vitality Gold Status, he is able to transfer RM800 from his Health Wallet to his certificate Participant's Account Fund.



**He recovers well and continues to live a healthy life.**

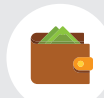

Additionally, as an AIA Vitality Gold status member, upon admission into a SMART Panel Hospital, he is entitled to:

- Hospitalisation Care Benefit of **RM500**; and
- Hospital Room & Board Benefit upgrade of RM450 per day (i.e. **additional 50%** daily limit of Hospital Room & Board benefit).

\*If Mr. Arif does not follow the SMART Journey, he will need to pay the first **RM500 and additional 20%** of the medical bills incurred, up to RM20,000, while the rest of the medical bills incurred will be covered under his A-Plus Health360-i plan, subject to his plan annual limit.



Since Mr. Arif follows the SMART Journey, he only needs to pay **RM500\*** of the medical bills incurred (hospitalisation and post-hospitalisation cost), while the rest of the medical bills incurred will be covered under his A-Plus Health360-i plan, subject to his plan annual limit.

<sup>5</sup> Contribution includes A-Life Idaman Basic Sum Covered of RM30,000 and medical plan selected.

## THE SCHEDULE OF BENEFITS FOR A-PLUS HEALTH 360-i AT A GLANCE:

Benefits	Plan 200	Plan 300
<b>Annual Limit</b> (applicable for item 1 to item 13)	RM1,500,000	RM3,000,000
<b>Lifetime Limit</b>	No limit	
<b>Cost Saving Options*</b> (applicable for item 1 to item 8)	(a) RM500 deductible per certificate year; or (b) RM500 deductible with SMART Option per certificate year.	
<b>Co-Takaful*</b> (applicable for item 9 and item 10)	5% Co-Takaful per certificate year, up to RM500	
<b>Personal Medical Case Management</b>	Yes	
<b>In-Patient Care</b>		
<b>1. Hospital Room and Board Benefit</b> (no limit on number of days per year)	RM200	RM300
<b>✓ Room and Board Upgrade via AIA Vitality:</b>	RM300 (Gold) RM400 (Platinum)	RM450 (Gold) RM600 (Platinum)
<b>2. Intensive Care Unit Benefit</b> (no limit on number of days per year)	As charged, subject to annual limit	
<b>3. In-Hospital Related Fees Benefit</b> i. Hospital supplies and services ii. Surgical fees iii. Operating theatre fees iv. Anaesthetist's fees v. In-hospital physician visit (maximum 2 visits per day per physician) vi. Daily guardian benefit for both junior and senior (up to a maximum number of days of Hospital Room & Board Benefit)	<b>✓ Hospitalisation Care via AIA Vitality:</b> SMART Panel Hospitals – RM150 (Silver)    RM500 (Gold)    RM1,000 (Platinum) Other Hospitals – RM250 (Gold)    RM500 (Platinum)	
<b>4. Specified Maternity Complications Benefit</b>	Not applicable	Up to RM10,000 per lifetime

Benefits	Plan 200	Plan 300
<b>Out-Patient Care</b>		
<b>5. Pre- Hospitalisation Benefit</b> (within 90 days before hospitalisation) i. Diagnostic tests ii. Consultation iii. Medication and treatment	As charged, subject to annual limit	
<b>6. Post-Hospitalisation Treatment Benefit</b> i. Diagnostic tests benefit ii. Specialist consultation iii. Medication and treatment (inclusive of physiotherapy, chiropractic and acupuncture treatment)	Non-Serious Conditions	As charged, subject to annual limit. (within 180 days after discharged from hospitalisation)
	Serious Conditions	As charged, subject to annual limit. (within 365 days after discharge from hospitalisation)
<b>7. Day Care Procedure and Surgery Benefit</b>	As charged, subject to annual limit	
<b>8. Home Nursing Care Benefit</b> (per confinement, up to maximum 180 days per lifetime)	Up to RM3,000	Up to RM6,000
<b>9. Out-patient Illness Treatment Benefit</b> (for hospital and clinic)	As charged, subject to annual limit	
<b>10. Out-patient Physiotherapy Benefit</b> (maximum 8 sessions, within 60 days after specialist referral date) • Spine-Related Back Pain • Closed Fractures • Ligamental and Meniscal Injury including Sprain and Strain		
<b>11. Out-patient Kidney Dialysis and Out-patient Cancer Treatment Benefit</b>		
<b>12. Emergency Accidental Out-Patient Treatment (Inclusive Dental) and 30 days Follow-up Treatment</b>	As charged, subject to annual limit	
<b>Extra Care</b>		
<b>13. Optical Support</b> • Intraocular lens	Not applicable	Up to RM7,000 per lifetime
<b>14. Emergency Medical Evacuation and Repatriation</b>	Up to USD 1 million per event	

Benefits	Plan 200	Plan 300
<b>Health Wallet</b> (applicable for item 15 to item 19)		
<b>Yearly No Claim Bonus Amount</b>	RM1,000	RM2,500
	The amount above will be credited to Health Wallet at the end of every certificate year provided no claim has been made for benefits under item 1 to item 13 in the preceding year and the contribution payment is up to date, up to a maximum of 10 times.	
<b>Preferred Panel Bonus</b> (Claimable once per year)	RM500	RM1,000
	The amount above will be credited to Health Wallet if a claim has been made for benefits under item 1 to item 13 upon Person Covered receiving treatment at SMART Panel Hospital, up to a maximum of 10 times.	
 <b>Health Wallet Booster via AIA Vitality</b>	<b>+5% (Gold)</b>	<b>+10% (Platinum)</b>
	of Total Health Wallet Amount at the end of every year	
<b>Health Wallet Coverage</b>		
<b>15. Prevention &amp; Primary Care Benefit</b> i. Prevention Benefit • Health screening • Vaccination ii. Primary Care Benefit • Consultation, Treatment and Medication at AIA Panel Clinic in Malaysia, or through AIA's digital health services platform	Not applicable	Prevention Benefit: Up to RM1,000 every 2 years
		Primary Care Benefit: Up to RM50 per visit, subject to a maximum of 3 visits per year.
		Both Prevention and Primary Care Benefit are subject to a combined limit of RM1,000 every 2 years, subject to total amount available in Health Wallet.
<b>16. Special Care Benefit</b> i. Congenital conditions ii. Elective / Plastic / Cosmetic surgery due to accident or Cancer	As charged, subject to total amount available in Health Wallet	
<b>17. Recovery and Support Benefit</b> i. Mobility and hearing support • Artificial limb • Hearing aid ii. Recovery Care • Cancer • Stroke • Heart Attack	As charged, subject to total amount available in Health Wallet	

Benefits	Plan 200	Plan 300			
<b>18. Mental Health Benefit</b> Psychiatrist consultation fees for the following conditions: i. Major Depressive Disorder ii. Obsessive Compulsive Disorder iii. Schizophrenia iv. Bipolar Disorder v. Tourette Syndrome vi. Postpartum Depression	Up to RM1,500 every year, subject to total amount available in Health Wallet				
<b>19. Protect Boost</b>	The total amount available in Health Wallet shall be payable: (a) for the remaining eligible expenses in the event the annual limit is fully utilised, or (b) upon death of the Person Covered, subject to maximum of 2 times of the basic sum covered, regardless of the initial sum covered or any sum covered changes or reduction due to claim.				
<b>20.  Healthy Retirement Bonus via AIA Vitality</b> Option to transfer benefit amount from your Health Wallet to your Participant's Account Fund to boost your account value when you reach age 60 or certificate year 10 onwards, whichever is later.	Not applicable	<table border="1" style="margin-left: auto; margin-right: auto;"> <tr> <td style="text-align: center;">RM500 (Silver)</td> </tr> <tr> <td style="text-align: center;"><b>RM800 (Gold)</b></td> </tr> <tr> <td style="text-align: center;">RM1,000 (Platinum)</td> </tr> </table> <p style="text-align: center;">per year</p>	RM500 (Silver)	<b>RM800 (Gold)</b>	RM1,000 (Platinum)
RM500 (Silver)					
<b>RM800 (Gold)</b>					
RM1,000 (Platinum)					

## Notes:

- All amounts shown in the Schedule of Benefits above are in Ringgit Malaysia (RM) unless stated otherwise.
- Benefits for no.1 to 13 are subjected to annual limit amount.
- Benefits for no. 15 to 20 are subjected to Health Wallet amount and do not accelerate annual limit amount.
- All benefits payable for medical treatment under this plan are subject to the terms and conditions.

## \*Terms and conditions for Cost Saving Options and Co-Takaful

- RM500 deductible with or without SMART Option and Co-Takaful shall not apply in certain circumstances such as emergency treatment including in accident cases or treatment sought at a Government Healthcare Facility.
- For cost saving option (b), RM500 Deductible plus 20% Co-Takaful, per certificate year, up to RM20,000 will be applicable if:
  - the visit / admission to SMART Hospital is without referral from Clinic and/or no consultation with a Specialist, except for emergency treatment; or
  - the treatment is sought from non-SMART medical practitioner or provider.



## ON-GOING MEDICAL ADVICE AND SUPPORT WITH PMCM BENEFIT

Personal Medical Case Management (“PMCM”) benefit focuses in ensuring you receive the best possible treatment and personalised ongoing support throughout your medical journey should you face any serious medical conditions. This benefit is administered by our service provider, Teladoc Health, Inc. (“Teladoc”).

**Teladoc**<sup>™</sup>  
HEALTH

Our service provider, Teladoc, will appoint a dedicated and personal medical team (“PMCM team”), led by a personal Physician Case Manager, to reassess and manage your medical condition. The PMCM team will first help you to gather and review your existing medical information and test results. The PMCM team will also consult leading specialists around the world, across multiple disciplines, to reach the correct diagnosis for your medical condition.



The PMCM team will then discuss the diagnosis and the recommended treatment options (which will include relevant up-to-date medical research, technologies and clinical trials), with you and your treating doctor. The PMCM team will also help to synthesise different opinions together to establish the best course of action, rather than leaving you to make sense of multiple points of view.



The PMCM team will also monitor your progress and support you throughout your medical treatment journey until recovery.

# HOW DOES THE PERSONAL MEDICAL CASE MANAGEMENT WORK?

Our service provider, Teladoc, will appoint a dedicated and personal medical team (“PMCM team”), led by a Physician Case Manager, to reassess and manage your medical condition.

The PMCM team will first help you to gather and review your existing medical information and test results. The PMCM team will also consult leading specialists around the world, across multiple disciplines, to reach the correct diagnosis for your medical condition.

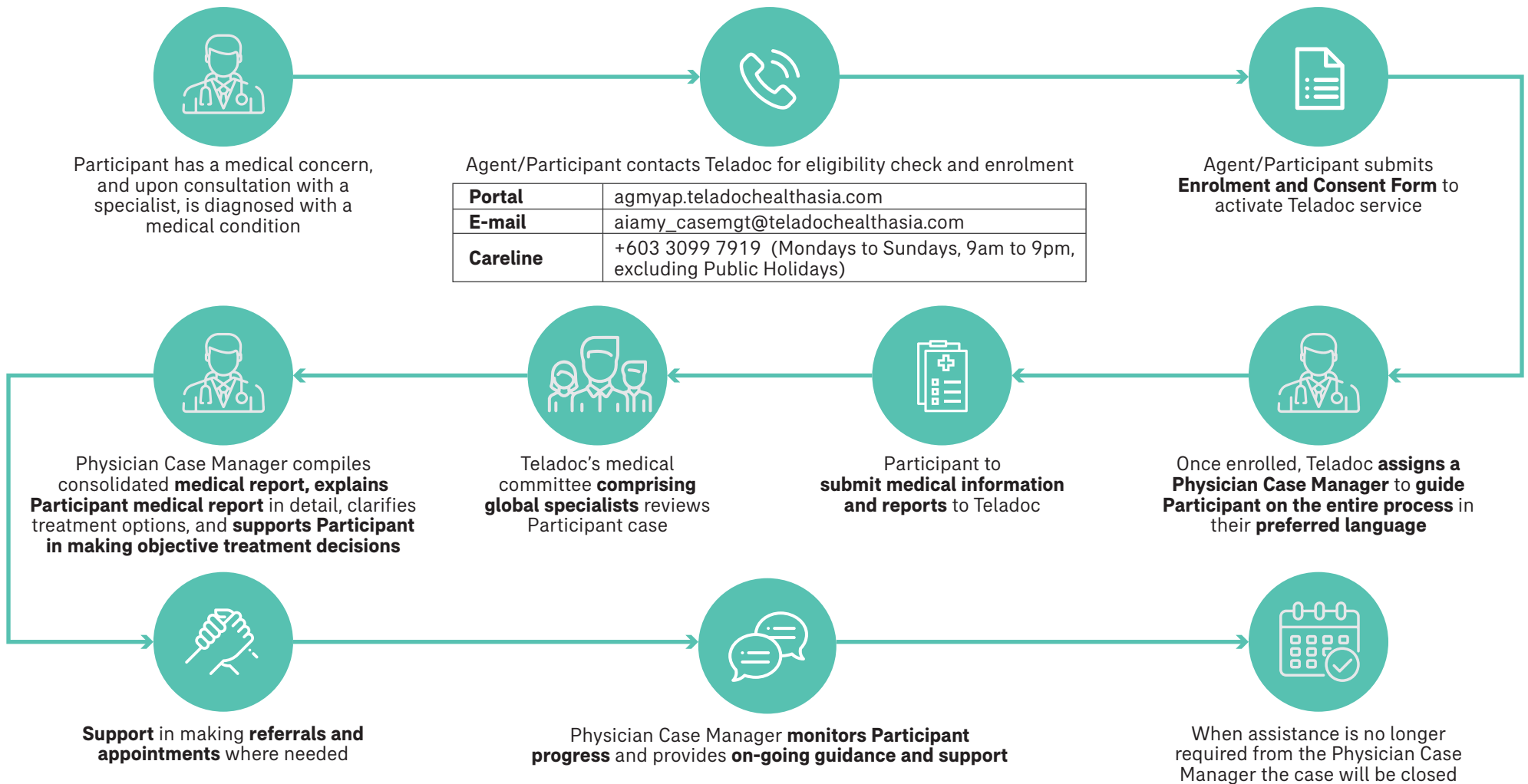



# BERKAT SAMA-SAMA

DENGAN  
AIA PENYALA HARAPAN



Berkat Sama-Sama reflects AIA PUBLIC Takaful's approach to extending the value and benefits of takaful beyond protecting individuals and families, to also supporting the well-being of the community.

Guided by the spirit of mutual assistance, tabarru' contributions and charitable initiatives such as surplus donations to AIA Penyala Harapan Charity Fund, you and every participant have the opportunity to be part of a greater change — transforming Takaful protection into a shared source of good for all.

Scan the QR code to find out more.



## IMPORTANT NOTES

1. A-Plus Health360-i is an optional rider attachable to regular contribution family takaful plan, managed by AIA PUBLIC Takaful Bhd.
2. Total benefits payable for medical treatment under this plan are subject to your annual limit and terms and conditions.
3. This brochure provides a summary of the main features of this product. It does not constitute a Takaful Certificate. Please refer to the Takaful Certificate for more details or exact terms and conditions. Should you require additional information about Family Takaful, please visit our website at [www.aia.com.my](http://www.aia.com.my).
4. You are entitled to an individual tax relief when you participate in this plan, subject to terms and conditions of the Inland Revenue Board of Malaysia (LHDN).
5. Please note that contributions paid by business organisations are subject to the applicable tax imposed by the Government of Malaysia at the prevailing rate.
6. The Takaful plan will not provide benefit from Participants' Risk Fund (PRF) upon termination, maturity or expiry of the certificate.
7. You should ensure that this plan will best serve your needs and that the contribution payable under this certificate is an amount you can afford.
8. You should ensure that important information regarding this plan is disclosed to you and you understand the information disclosed. If there is ambiguity, you should seek clarification from AIA PUBLIC Takaful.

**CLICK HERE** 

to view the  
Frequently Asked Questions and Disclosures

## About AIA PUBLIC Takaful

AIA PUBLIC Takaful Bhd. (AIA PUBLIC Takaful) is jointly owned by AIA Bhd. (AIA), Public Bank Berhad (PBB) and Public Islamic Bank Berhad (A wholly-owned subsidiary of PBB). Incorporated on 11 March 2011, AIA PUBLIC Takaful leverages on AIA and PBB Group's leadership positions as well as established infrastructure and distribution networks in the insurance and banking industries to drive growth and increase the Family Takaful penetration in the domestic market. AIA PUBLIC Takaful is committed to offering the right Shariah solutions to meet the different life stages needs of our customers.

(This page is intentionally left blank)  
(Muka surat ini sengaja dibiarkan kosong)

## Hubungi Kami untuk Maklumat Lanjut / Please Contact Us for More Information

Jika anda mempunyai sebarang pertanyaan, sila hubungi AIA LIFE PLANNER yang dibenarkan.  
If you have any enquiries, please contact our Life Planner.



Anda juga boleh menghubungi kami di alamat dan talian berikut:  
Alternatively, you can contact us here:

**AIA PUBLIC Takaful Bhd.** (201101007816 / 935955-M)

Menara AIA, 99, Jalan Ampang,  
50450 Kuala Lumpur  
Care Line: 1300-88-8922  
Tel: 03-2056 1111

[AIA.COM.MY](http://AIA.COM.MY)

**AIA PUBLIC Takaful Bhd. adalah dilesenkan di bawah Akta Perkhidmatan Kewangan Islam 2013 dan dikawal selia oleh Bank Negara Malaysia. / AIA PUBLIC Takaful Bhd. is licensed under Islamic Financial Services Act 2013 and regulated by Bank Negara Malaysia.**



# AIA PUBLIC TAKAFUL

Sebahagian dari

