

HEALTH

A-Plus *Health*

Health  
Rewards  
with  
**AIA Vitality**

# THE MEDICAL PLAN THAT REWARDS YOU FOR LIVING HEALTHY



[aia.com.my](http://aia.com.my)



HEALTHIER, LONGER,  
BETTER LIVES

Medical protection should not mean only being there for you one day if the unfortunate happens. Which is why we developed A-Plus Health. A comprehensive medical plan that also rewards you for living healthy.



## HOW DOES A-PLUS HEALTH BENEFIT YOU?

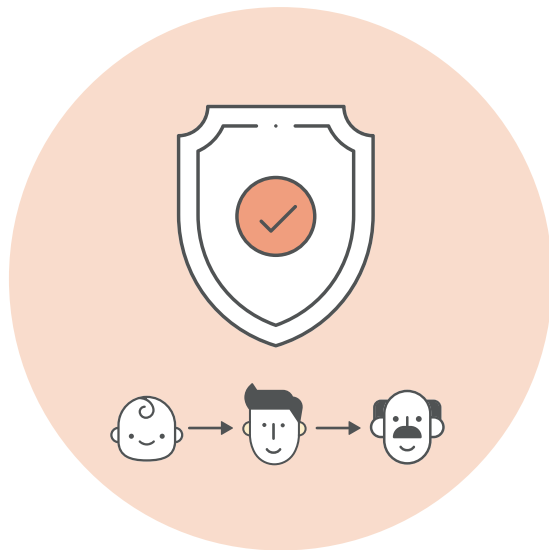

### COMPREHENSIVE MEDICAL PROTECTION

- In-patient and out-patient treatment
- Out-patient kidney dialysis and cancer treatment
- Daycare procedure & surgery
- Optical support
- Specified maternity complications
- Out-patient emergency accidental treatment



### HEALTH WALLET TO SUPPORT YOUR HEALTH JOURNEY

Get money credited to your Health Wallet for every year you do not make a claim, up to 10 times, which you can use for the following:

- Prevention
- Special Care
- Recovery Care for lifetime
- Mobility and Hearing Support
- Mental Health Benefit
- Protect Boost<sup>1</sup>



### DID YOU KNOW?

A-Plus Health doesn't just focus on prevention and recovery only. It also includes a mental health benefit.



### HEALTH REWARDS WITH AIA VITALITY

Not only that, we also reward you for your efforts to stay healthy. With AIA Vitality, you may enjoy additional Health Rewards, depending on your AIA Vitality Status:

- Up to 100% deductible waiver
- Hospital Room and Board Benefit upgrade – up to 100% of the benefit amount
- Annual Health Wallet Booster

<sup>1</sup> If you choose Plan 150, you are only entitled for Protect Boost in Health Wallet.

## WHAT IS HEALTH WALLET ?

Health Wallet is a benefit that rewards you for every year you do not make a claim, up to 10 times. An amount depending on the plan selected will be added into your Health Wallet.

Your Health Wallet will complement your healthcare journey with the benefits below:



### DID YOU KNOW?

A-Plus Health not only covers you if you fall sick, but also **REWARDS** you for staying healthy, and MORE!

#### Prevention Benefit

Health screening and vaccinations (Flu, Hepatitis B, HPV, Shingles and Pneumococcal).

#### Recovery Care

Lifetime recovery care for cancer, stroke and heart attack from early stage!

#### Mobility and Hearing Support

For artificial limb and hearing aid expenses.

#### Special Care Benefit

Coverage for congenital conditions, and elective/plastic/cosmetic surgery due to accident or cancer.

#### Protect Boost<sup>1</sup>

Extend your coverage beyond your annual limit or boost your death coverage<sup>2</sup>.

#### Mental Health Benefit

Psychiatrist consultation fees for Major Depressive Disorder, Obsessive Compulsive Disorder, Schizophrenia, Bipolar Disorder, Tourette Syndrome and Postpartum Depression.



## HOW DOES THE HEALTH WALLET WORK?



Sample Scenario:

Mrs. Tan purchased **Plan 200** with an annual limit of **RM1.5 mil**. She also joined AIA Vitality as a first step to leading a healthier lifestyle!

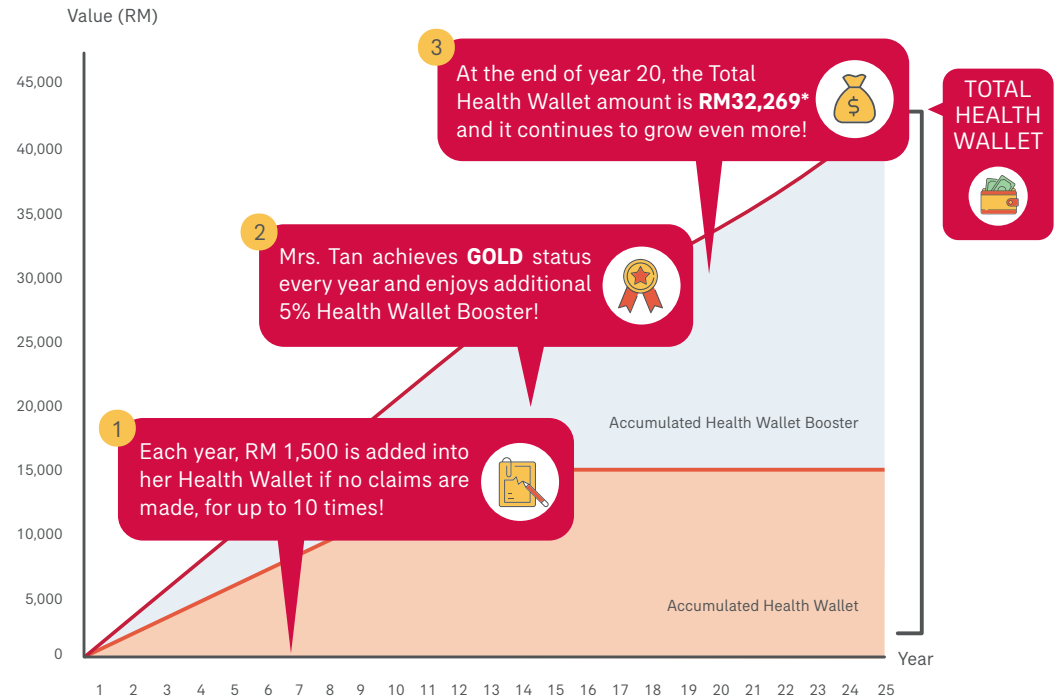

\*Assuming no usage of the health wallet and no claims made.

<sup>2</sup> up to a maximum of 2 times of the basic plan coverage amount.

## HEALTH REWARDS WITH AIA VITALITY



Join AIA Vitality to enjoy Health Rewards on top of your A-Plus Health benefits without having to pay additional premium. Earn AIA Vitality Points for every effort you make to stay healthy. The more points you earn, the higher your AIA Vitality Status, the better your rewards. The Health Rewards you can enjoy include:



### Bronze



### Silver



### Gold



### Platinum



1



**Deductible Waiver**  
(upon hospital admission)

Nil

RM150  
waived

RM300  
waived

RM300  
waived

2



**Hospital Room and Board  
Benefit Upgrade**  
(upon hospital admission)

Nil

Nil

**+50%**  
of initial Room and Board  
Benefit Amount

**+100%**  
of initial Room and Board  
Benefit Amount

3



**Health Wallet Booster**

Nil

Nil

**+5%**  
of Total Health Wallet  
Amount every year

**+10%**  
of Total Health Wallet  
Amount every year

So the more effort you put in to take care of your health, the better Health Rewards you enjoy!

## THE A-PLUS HEALTH JOURNEY

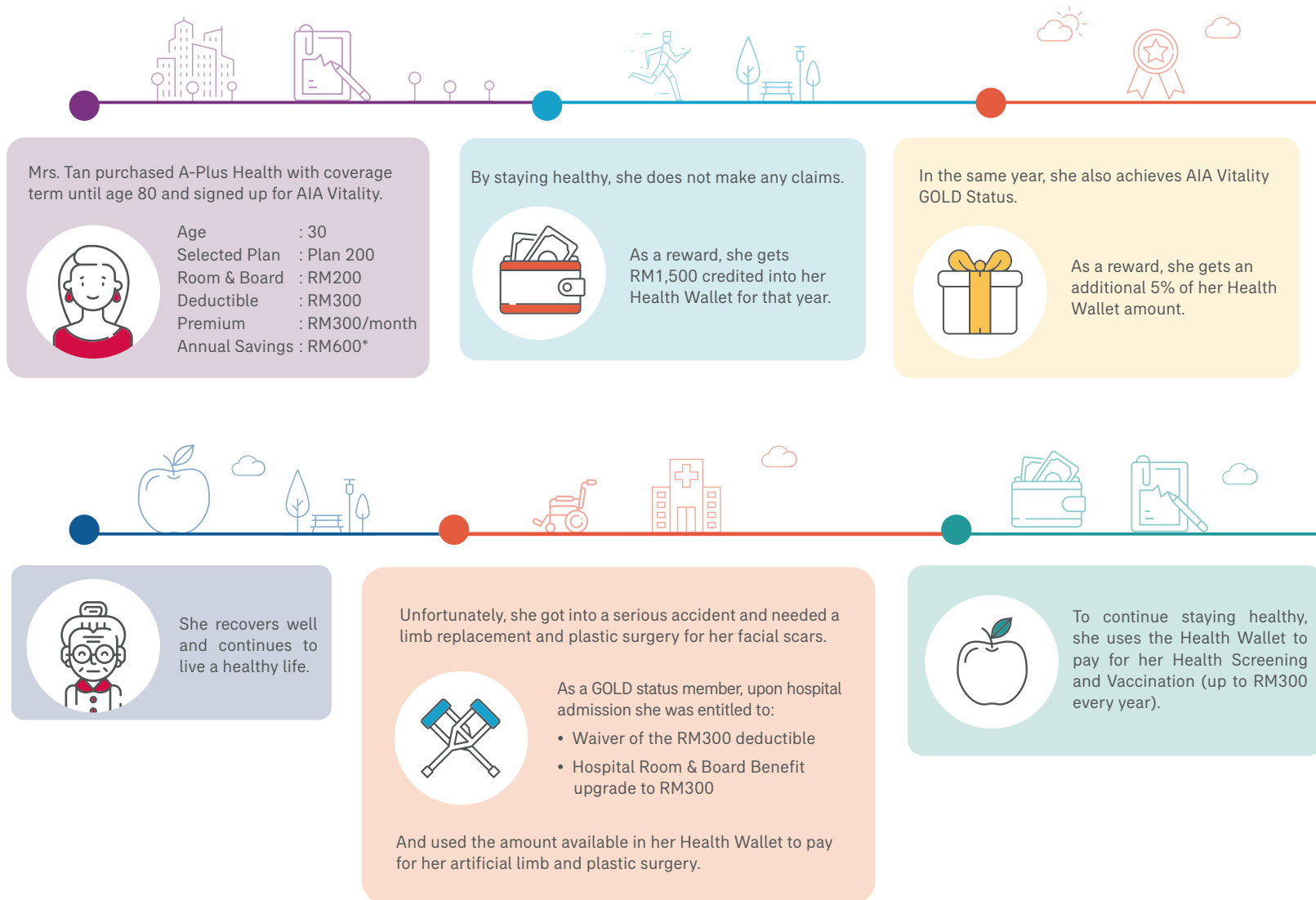

### HOW TO GET STARTED?

#### STEP 1

Select your preferred plan.

Tip: You can also enjoy lower premium, with our deductible option of RM300 or RM20,000 per disability.

#### STEP 2

Sign up for AIA Vitality to also enjoy added Health Rewards.

#### STEP 3

Download the My AIA mobile app to view your A-Plus Health benefits and Health Wallet balance at your convenience!



\* Compared to RM0 deductible option, assuming A-LifeLink 2 Sum Assured is RM100,000 with coverage term until age 100, A-Plus CriticalCare Sum Assured of RM100,000 and A-Plus WaiverExtra rider with coverage term until age 80.



## THE SCHEDULE OF BENEFITS FOR A-PLUS HEALTH AT A GLANCE:

Benefits	Plan 150	Plan 200	Plan 300	Plan 500
<b>Annual Limit</b> (applicable for item no.1 to no. 12)	500,000	1,500,000	1,700,000	2,000,000
<b>Lifetime Limit</b>	No limit			
<b>Deductible Amount Options</b> • Zero Deductible	✓	✓	✓	✓
• RM300 deductible per disability (applicable for In-Patient Care only, item no. 1 – no. 3)	✓	✓	✓	✓
• RM20,000 deductible per disability (applicable for In-Patient Care and Out-Patient Care, item no. 1 – no. 8)	✗	✓	✓	✓
<b>In-Patient Care</b>				
<b>1. Hospital Room &amp; Board</b> (up to 150 days per year)	150	200	300	500
<b>2. ICU</b> (up to 150 days per year)	As Charged, subject to Annual Limit			
<b>3. In-Hospital Related Fees</b> • Hospital Supplies and Services • Surgical Fees • Operating Theatre Fees • Anaesthetist's Fees • In-Hospital Physician's visit (up to 2 visits per day per Physician) • Daily Guardian Benefit (for both junior and senior)				
<b>Out-Patient Care</b>				
<b>4. Pre-Hospitalisation</b> (within 60 days before hospitalisation) • Diagnostic Tests • Specialist Consultation • Medication and Treatment	As Charged, subject to Annual Limit			
<b>5. Post-Hospitalisation</b> (within 150 days after hospitalisation) • Diagnostic Tests • Specialist Consultation • Medication and Treatment (inclusive of Physiotherapy, Chiropractic and Acupuncture Treatment)	As Charged, subject to Annual Limit			
<b>6. Out-patient Kidney Dialysis and Cancer Treatment</b>	Up to 1,000,000 per lifetime	As Charged, subject to Annual Limit		
	This amount does not reduce Annual Limit			
<b>7. Day Care Procedure and Surgery</b>	As Charged, subject to Annual Limit			
<b>8. Emergency Accidental Out-patient Treatment (inclusive of Dental) and 30 days follow-up treatment</b>	As Charged, subject to Annual Limit			
<b>Extra Care</b>				
<b>9. Optical Support</b> • Intraocular Lenses	Up to 7,000 per lifetime			
<b>10. Specified Maternity Complications Benefit</b>	Up to 10,000 per lifetime			

<b>Extra Care</b>				
<b>11. Out-patient Dengue Fever Treatment (per disability)</b>	Up to 1,500	Up to 2,000	Up to 3,000	Up to 5,000
<b>12. Home Nursing Care (per confinement) (up to 180 days per lifetime)</b>	Up to 3,000	Up to 4,000	Up to 6,000	Up to 10,000
<b>13. Emergency Medical Evacuation and Repatriation</b>	Up to USD 1,000,000 per event			
<b>Health Wallet</b>				
<b>Yearly Health Wallet Amount (applicable for item no. 14 to 18)</b>	500	1,500	1,700	2,000
	<b>The amount above will be added to Health Wallet at every year end, provided no claim has been made for benefit item no. 1 to no. 12 in the previous year, up to a total of 10 times.</b>			
<b>14. Prevention Benefit</b> • Health Screening • Vaccination (age 16 and above): • Flu vaccination • Hepatitis B • HPV • Shingles • Pneumococcal	Up to 300 every year			
<b>15. Special Care Benefit</b> • Congenital Conditions • Elective/plastic/cosmetic surgery due to accident or cancer	Not applicable			
<b>16. Recovery and Support Benefit</b> i. Mobility and Hearing Support • Artificial Limb • HearingAid  ii. Recovery Care Coverage starts from early stage for: • Cancer • Stroke • Heart Attack				
<b>17. Mental Health Benefit</b> Psychiatrist Consultation Fees for the following conditions: • Major Depressive Disorder • Obsessive Compulsive Disorder • Schizophrenia • Bipolar Disorder • Tourette Syndrome • Postpartum Depression	Up to 1,500 every year			
<b>18. Protect Boost</b>	The total amount available in Health Wallet will be payable: (a) for the remaining eligible expenses in the event the annual limit is fully utilised, or (b) upon death, up to 2 times of the coverage amount of the basic plan that A-Plus Health is attached to.			

### Notes:

- All amounts shown in the Schedule of Benefits above are in Ringgit Malaysia (RM) unless stated otherwise.
- If you choose A-Plus Health with coverage term shorter than the basic plan, the balance amount in the Health Wallet will be locked-in upon the expiry of A-Plus Health and this amount shall be payable upon death (capped at 2 times of the coverage amount of the basic plan that A-Plus Health is attached to), provided that the basic plan is still in force.
- We shall only reimburse reasonable and customary charges on eligible expenses.
- The information above is not exhaustive. It is recommended that you request a copy of the Product Disclosure Sheet and Sales Illustration from your AIA Life Planner to know more about this product. For a detailed explanation of its benefits, exclusions, terms and conditions, please refer to the policy contract.

## FREQUENTLY ASKED QUESTIONS

### 01 WHAT IS A-PLUS HEALTH?

A-Plus Health is an optional add-on benefit ("rider") that you can attach to AIA's regular premium Investment-Linked Insurance plan. It not only provides you with comprehensive medical coverage, but also a complete health solution that supports you from prevention to hospitalisation and to recovery.

On top of the comprehensive medical coverage, A-Plus Health also rewards you for your efforts to stay healthy:

**Health Wallet:** Depending on your plan chosen, an amount will be added to your Health Wallet at the end of every year, provided no claim has been made in the previous year, up to a total of 10 times. Health Wallet gives you extra benefits such as:

- health screening and vaccination
- coverage for congenital conditions and elective /plastic/cosmetic surgery due to accident or cancer
- external prosthetics such as artificial limb and hearing aid
- recovery care for cancer, stroke and heart attack
- Psychiatric consultation for the covered mental conditions.
- death coverage

**Health Rewards:** Health Rewards are benefits provided when you sign up as an AIA Vitality member and purchase A-Plus Health. Your Health Rewards benefits may vary depending on your AIA Vitality Status upon making your claim.

### 02 WHO IS ELIGIBLE TO PURCHASE A-PLUS HEALTH?

A-Plus Health with zero and RM300 deductible option are available to anyone between the age of 14 days and 70 years old. They are also available to pre-born child with a 30-day waiting period from the child's date of birth. However, A-Plus Health with the RM20,000 deductible option is only available to anyone between the age 16 and 70 years old.

### 03 HOW LONG AM I COVERED FOR?

Coverage for A-Plus Health is up to age 70, 80, 100 or 25 years, depending on your selection, subject to the basic policy having sufficient account value to cover for the rider's cost of insurance.

### 04 WHERE AM I BEING COVERED?

A-Plus Health provides worldwide coverage. However, if you are residing or travelling outside Malaysia for more than 90 consecutive days, you will not be covered for any medical treatment received overseas (except for Singapore and Brunei). Please note that the overseas coverage

will be in accordance with the Reasonable and Customary and Medically Necessary Charges for such equivalent local treatment in Malaysia.

If you are a foreigner or a non-resident, your coverage is confined to hospitalisation within Malaysia and hospitalisation due to medical emergency only whilst overseas.

### 05 IS THERE A LIFETIME LIMIT FOR THIS RIDER?

No, there is no lifetime limit for A-Plus Health. You also don't need to worry if you have exceeded your annual limit, as it will reset every year during the coverage term.

### 06 WILL MY COST OF INSURANCE INCREASE AS I GET OLDER?

As the Cost of Insurance for A-Plus Health is deducted depending on your attained age, it will increase as your age increases.

### 07 IS THE COST OF INSURANCE FOR A-PLUS HEALTH GUARANTEED?

The Cost of Insurance for this plan is not guaranteed, you will need to pay additional premium if the Cost of Insurance is revised. The Company reserves the right to revise the Cost of Insurance by giving the policyholder 30 days' written notice.

### 08 WHAT ARE THE FEES AND CHARGES THAT I HAVE TO PAY?

Charges include the Monthly Medical Service Charge and Cost of Insurance.

### 09 ARE THE PREMIUMS PAID FOR A-PLUS HEALTH ELIGIBLE FOR INCOME TAX RELIEF?

Yes, the premiums apportioned to this unit deducting rider may qualify you for a personal tax relief of up to RM 3,000 for medical and education insurance, subject to the final decision of the Inland Revenue Board of Malaysia.

### 10 CAN I WITHDRAW THE FUNDS IN THE HEALTH WALLET?

No, the funds in the Health Wallet cannot be withdrawn and can only be used for the eligible benefits listed.

### 11 WHAT IS DEDUCTIBLE?

If you select the RM300 deductible option, you will need to pay for the first RM300 incurred, while we will take care of the balance of the eligible expenses. The same applies to the RM20,000 deductible option, where you will need to pay for the first RM20,000 incurred.

However, if you are an AIA Vitality member, as part of your Health Rewards, your deductible amount (if any) will be fully or partly waived depending on your AIA Vitality Status at the time of claim.

### 12 WHAT ARE THE MAJOR EXCLUSIONS FOR A-PLUS HEALTH?

This rider shall not cover:

- Pre-existing illness conditions;
- Treatment or Surgery for Specified Illness for a period of 120 days from the Issue Date or Commencement Date of this rider, whichever is later;
- Any medical or physical conditions arising within 30 days from the Issue Date or Commencement Date of this rider, whichever is later except for covered injury;
- Out-Patient Kidney Dialysis Treatment where the symptoms first occurred prior to or within 30 days from the Issue Date or Commencement Date of this rider, whichever is later;
- Out-Patient Cancer Treatment Benefit where the symptoms first occurred prior to or within 60 days from the Issue Date or Commencement Date of this rider, whichever is later;
- Any medical or physical abnormalities existing at the time of birth, as well as neo-natal physical abnormalities developing within six (6) months from the time of birth. This will include:
  - (a) hernias of all types and epilepsy, except when caused by a trauma, which occurred after the date that the Insured Person is continuously covered under the relevant Supplementary Hospitalisation Contract, and
  - (b) any congenital or hereditary conditions which has manifested or was diagnosed before the Insured Person attains seventeen (17) years of age; except when it is covered under Special Care Benefit.
- Any Disability caused by self-destruction, intentional self-inflicted injuries, willful exposure to danger or any attempt of self-destruction while sane or insane;
- Any Disability caused by war, declared or undeclared, strikes, riots, civil war, revolution or any warlike operations;
- Service in the armed forces in time of declared or undeclared war or while under orders for warlike operations or restoration of public order;
- Any violation or attempted violation of the law or resistance to arrest;

- Pregnancy, miscarriage or child birth (except the covered Maternity Complications under Specified Maternity Complications Benefit, which is only applicable after 1 year from the Issue Date or Commencement Date of this rider, whichever is later);
- Mental or nervous disorders (except the covered conditions under Mental Health Benefit), treatment of alcoholism, or drug abuse or any other complications arising from it or any drug accident not prescribed by a treating Doctor;
- Elective/Plastic/Cosmetic Surgery (except the Elective/Plastic/Cosmetic Surgery due to Accident or Cancer under the Special Care Benefit), circumcision (except circumcision due to infection), eye examination/elective surgery for visual impairments due to nearsightedness, farsightedness or astigmatism or radial keratotomy; all corrective glasses, contact lenses or the use or acquisition of external prosthetic appliances or devices (except the artificial limb and hearing aid under Mobility and Hearing Support) and prescriptions;
- Any form of dental care or Surgery including the replacement of natural teeth, placement of denture and prosthetic services such as bridges and crowns or their replacement unless necessitated by Injury covered under the Emergency Accidental Out-patient Treatment Benefit;
- Hospitalisation primarily for investigatory purposes, diagnosis, X-ray examination, general physical or medical examinations, not incidental to treatment or diagnosis of a covered Disability or any treatment which is not Medically Necessary and any preventive treatments, preventive medicines or examinations carried out by a Physician (except the Health Screening under Prevention Benefit), vitamins/food supplements and treatments specifically for weight reduction or gain;
- Any treatment or investigation which is not Medically Necessary, or convalescence, custodial or rest care;
- Ionising radiation or contamination by radioactivity from any nuclear fuel or nuclear waste from process of nuclear fission or from any nuclear weapon material; or
- Expenses incurred for donation of any body parts or organ by the Insured Person and acquisition of the organ including all costs incurred by the donor during organ transplant and its complications. We will only reimburse the Reasonable and Customary Charges incurred on Major Organ/Bone Marrow Transplant Surgery for the Insured Person being the recipient, limited to once per Lifetime.

Note: This list is not exhaustive. Please refer to the policy contract for the full list of exclusions.

## FOR YOUR ATTENTION



### GENERAL DISCLOSURES:

- 01 You should satisfy yourself that this rider will best serve your needs and that the premium payable under this policy is an amount you can afford.
- 02 If the basic policy of the Investment-Linked Insurance to which this rider is attached, is cancelled within the 15-day free look period, the unallocated premiums of the basic policy, value of units (if any), and policy charges that have been deducted less medical expenses (if any) will be refunded.
- 03 You are advised to refer to the Product Disclosure Sheet and Sales Illustration for further information.
- 04 You should ensure that important information regarding this rider is disclosed to you and you understand the information disclosed. If there is ambiguity, you should seek clarification from the Company.
- 05 Should you require additional information about medical and health insurance, you may also refer to the insurance info booklet on 'Medical and Health Insurance' available at all our branches or you can obtain a copy from your AIA Life Planner or visit [www.insuranceinfo.com.my](http://www.insuranceinfo.com.my).
- 06 It may not be advantageous to switch from one health plan to another, as you may be subject to new underwriting requirements, full waiting period and any applicable period for the exclusion of specific illnesses / pre-existing conditions of the new plan.
- 07 Please note that premiums paid by business organisations are subject to the applicable tax imposed by the Government of Malaysia at the prevailing rate.

(This page is intentionally left blank)  
(Muka surat ini sengaja dibiarkan kosong)  
(此页是特意留着空白的)

This brochure contains only a brief description of the product and is not exhaustive. It is recommended that you request a copy of the Product Disclosure Sheet and Sales Illustration to know more about this product. For a detailed explanation of its benefits, exclusions, terms and conditions, please refer to the policy contract.



Perlindungan perubatan tidak semestinya hanya wujud untuk anda pada suatu hari sekiranya kejadian malang berlaku. Disebabkan itu, kami memperkenalkan A-Plus Health. Satu pelan perubatan komprehensif yang juga memberikan ganjaran kepada anda untuk hidup sihat.



## BAGAIMANAKAH A-PLUS HEALTH MEMBERI MANFAAT KEPADA ANDA?

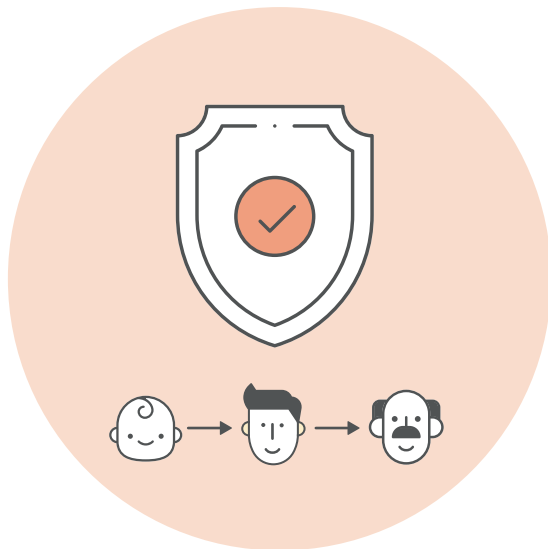

### PERLINDUNGAN PERUBATAN KOMPREHENSIF

- Rawatan pesakit dalam dan pesakit luar
- Rawatan pesakit luar dialisis buah pinggang dan kanser
- Prosedur harian dan pembedahan
- Bantuan optikal
- Komplikasi bersalin tertentu
- Rawatan kecemasan pesakit luar akibat kemalangan



### HEALTH WALLET UNTUK MENYOKONG PERJALANAN KESIHATAN ANDA

Dapatkan wang yang dikreditkan ke dalam Health Wallet anda pada setiap tahun jika anda tidak membuat sebarang tuntutan, sehingga sebanyak 10 kali, di mana anda boleh menggunakannya untuk yang berikut:

- Pencegahan
- Penjagaan Khas
- Penjagaan Pemulihan seumur hidup
- Mobiliti dan Bantuan Pendengaran
- Manfaat Kesihatan Mental
- Pendorong Perlindungan<sup>1</sup>



### TAHUKAH ANDA?

A-Plus Health tidak hanya memberi tumpuan kepada pencegahan dan pemulihan sahaja. Ia juga merangkumi Manfaat Kesihatan Mental.



**AIA Vitality**

### HEALTH REWARDS DENGAN AIA VITALITY

Bukan sahaja itu, kami juga memberikan ganjaran kepada anda atas usaha anda untuk mengekalkan kesihatan. Dengan AIA Vitality, anda boleh menikmati tambahan Health Rewards, bergantung kepada Status AIA Vitality anda:

- Sehingga 100% penepian deduktibel
- Manfaat Peningkatan Bilik dan Penginapan Hospital – sehingga 100% daripada jumlah manfaat
- Health Wallet Booster Tahunan

<sup>1</sup> Jika anda memilih Pelan 150, anda hanya berhak untuk Pendorong Perlindungan di dalam Health Wallet.

## APAKAH HEALTH WALLET?

Health Wallet adalah satu manfaat yang memberikan ganjaran kepada anda pada setiap tahun jika anda tidak membuat sebarang tuntutan, sehingga sebanyak 10 kali. Satu amaun akan ditambahkan ke dalam Health Wallet bergantung kepada pelan yang telah dipilih.

Health Wallet anda akan melengkapikan perjalanan penjagaan kesihatan anda dengan manfaat berikut:



### TAHUKAH ANDA?

A-Plus Health bukan sahaja melindungi anda ketika anda sakit, tetapi juga memberikan **GANJARAN** kepada anda kerana kekal sihat, dan **BANYAK LAGI!**

#### Manfaat Pencegahan

Pemeriksaan kesihatan dan vaksinasi (Flu, Hepatitis B, HPV, Kayap and Pneumokokus).

#### Penjagaan Pemulihan

Penjagaan pemulihan seumur hidup untuk kanser, strok dan serangan jantung dari peringkat awal!

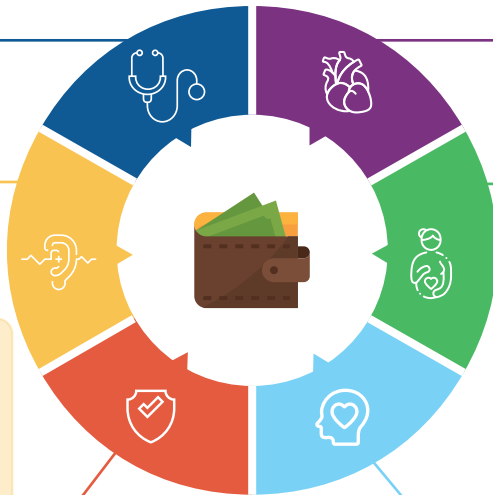

#### Mobiliti dan Bantuan Pendengaran

Untuk perbelanjaan anggota tiruan dan bantuan pendengaran.

#### Pendorong Perlindungan<sup>1</sup>

Lanjutkan perlindungan anda untuk had tahunan atau dorongan perlindungan kematian anda<sup>2</sup>.

#### Manfaat Kesihatan Mental

Yuran Konsultasi Psikiatri untuk Gangguan Depresi Yang Teruk, Gangguan Obsesif Kompulsif, Skizofrenia, Gangguan Bipolar, Sindrom Tourette dan Depresi Post Partum.

#### Manfaat Penjagaan Khas

Perlindungan untuk gejala kongentital, dan pembedahan elektif/ plastic/ kosmetik akibat kemalangan atau kanser.

<sup>2</sup> Sehingga maksimum 2 kali dari jumlah perlindungan pelan asas.

## BAGAIMANAKAH HEALTH WALLET BERFUNGSI?



Senario Sampel:

Puan Tan telah membeli **Pelan 200** dengan had tahunan **RM1.5 mil**. Dia juga menyertai AIA Vitality sebagai langkah pertama menuju gaya hidup yang lebih sihat!

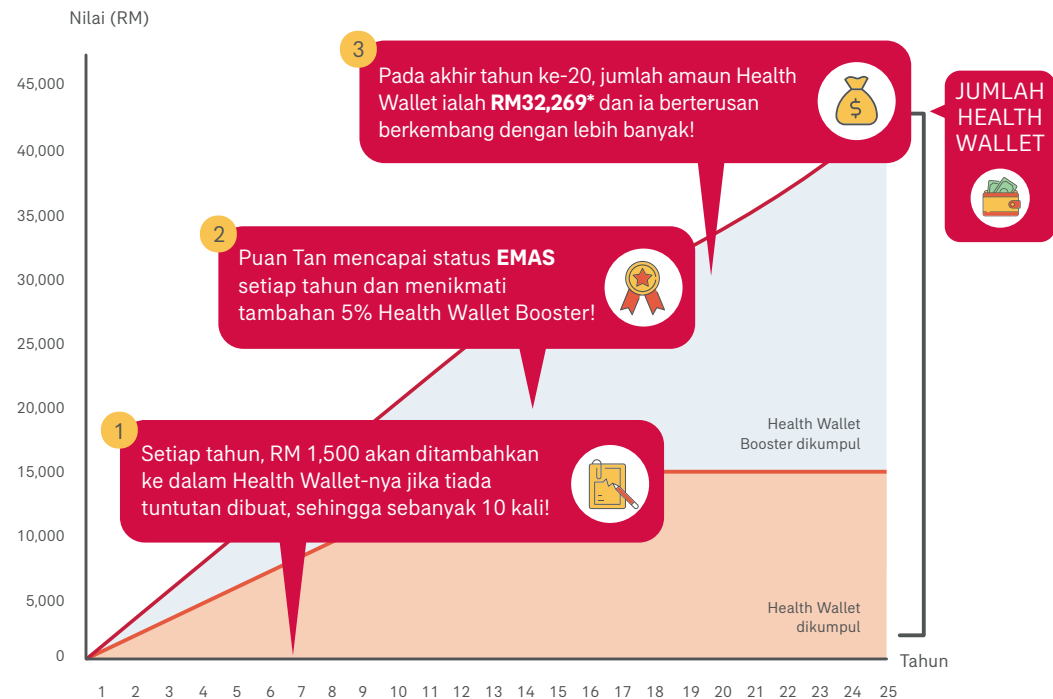

\*Menganggap tiada penggunaan Health Wallet dan tiada tuntutan dibuat.

## HEALTH REWARDS DENGAN AIA VITALITY



Sertai AIA Vitality untuk menikmati Health Rewards di atas manfaat A-Plus Health anda tanpa perlu membayar premium tambahan. Dapatkan mata AIA Vitality untuk setiap usaha yang anda lakukan untuk mengekalkan kesihatan. Lebih banyak mata yang anda perolehi, lebih bagus ganjaran anda. Health Rewards yang boleh anda nikmati termasuk:



### Gangsa



### Perak



### Emas



### Platinum



1



**Penepian Deduktibel**  
(apabila dimasukkan ke hospital)

Tiada

RM150  
penepianRM300  
penepianRM300  
penepian

2



**Peningkatan Bilik dan  
Penginapan Hospital**  
(apabila dimasukkan ke hospital)

Tiada

Tiada

+50%  
dari amaun manfaat  
Bilik dan Penginapan+100%  
dari amaun manfaat  
Bilik dan Penginapan

3



**Health Wallet Booster**

Tiada

Tiada

+5%  
dari jumlah amaun  
Health Wallet setiap tahun+10%  
dari jumlah amaun  
Health Wallet setiap tahun

Jadi, lebih banyak usaha yang anda berikan untuk menjaga kesihatan anda, lebih baik Health Rewards anda dapat nikmati!

## PERJALANAN A-PLUS HEALTH

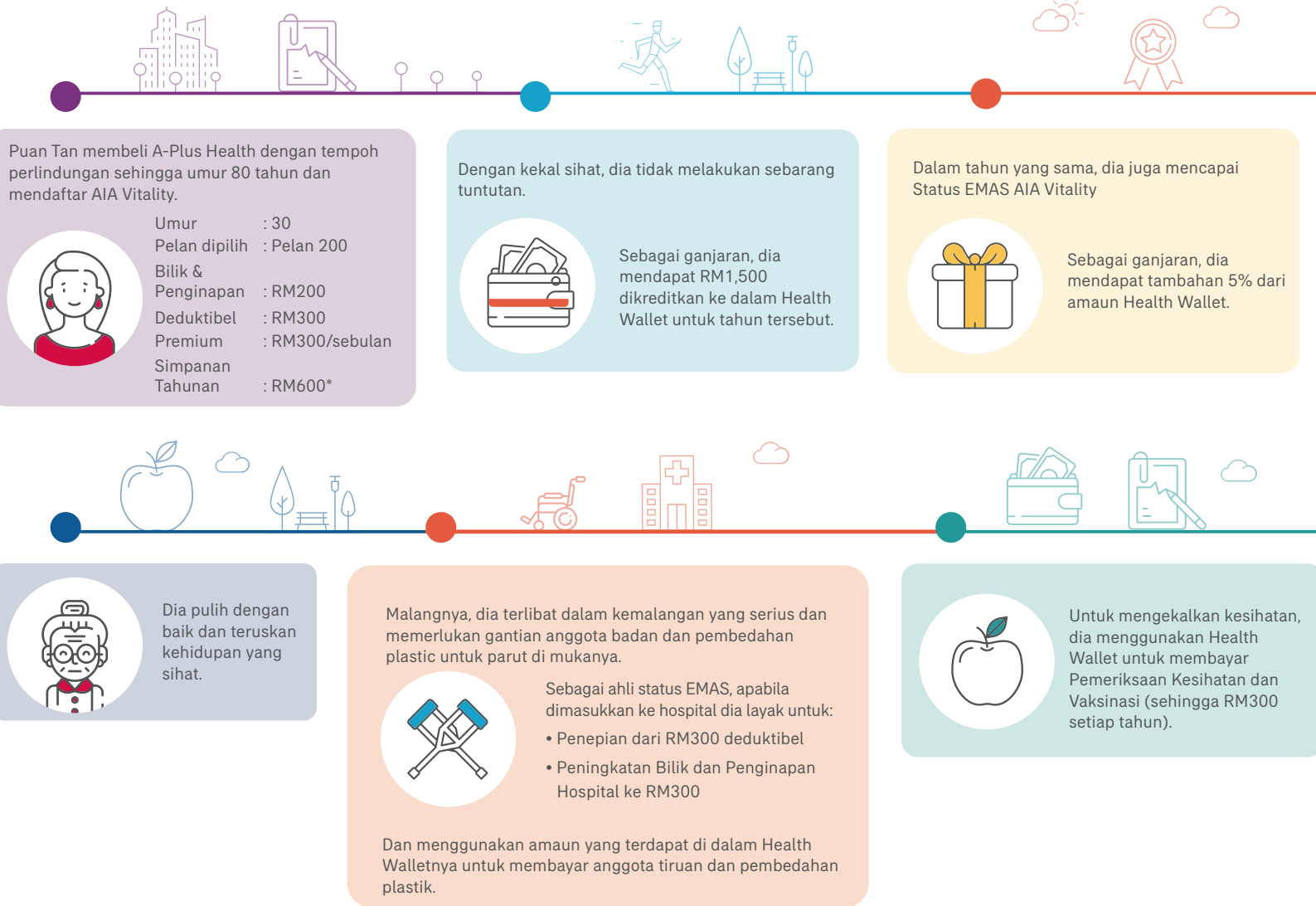

### APAKAH CARA UNTUK BERMULA?

#### LANGKAH 1

Pilih pelan yang anda inginkan  
Petua: Anda juga boleh menikmati premium yang lebih rendah, dengan opsyen deduktibel RM300 atau RM20,000 setiap hilang upaya.

#### LANGKAH 2

Mendaftar AIA Vitality untuk menikmati manfaat tambahan Health Rewards.

#### LANGKAH 3

Muat turun aplikasi mobil My AIA untuk melihat manfaat A-Plus Health anda dan baki Health Wallet pada kemudahan anda!



\* Berbanding dengan opsyen RM0 deduktibel, mengangap Jumlah Diinsuranskan A-LifeLink 2 ialah RM100,000 dengan tempoh perlindungan sehingga umur 100 tahun, Jumlah Diinsuranskan A-Plus CriticalCare RM100,000 dan rider A-Plus WaiverExtra dengan tempoh perlindungan sehingga umur 80 tahun.



## JADUAL MANFAAT A-PLUS HEALTH:

Manfaat	Pelan 150	Pelan 200	Pelan 300	Pelan 500
<b>Had Tahunan</b> (terpakai kepada perkara no. 1 hingga 12)	500,000	1,500,000	1,700,000	2,000,000
<b>Had Seumur Hidup</b>	Tiada Had			
<b>Pilihan Amaun Deduktibel</b> • Tiada Deduktibel	✓	✓	✓	✓
• RM300 deduktibel setiap Hilang Upaya (terpakai bagi Penjagaan Pesakit Dalam sahaja, perkara no. 1 – no. 3)	✓	✓	✓	✓
• RM20,000 deduktibel setiap Hilang Upaya (terpakai bagi Penjagaan Pesakit Dalam dan Penjagaan Pesakit Luar, perkara no. 1 – no. 8)	✗	✓	✓	✓
Penjagaan Pesakit Dalam				
<b>1. Bilik dan Peningapan Hospital</b> (maksimum 150 hari setiap tahun)	150	200	300	500
<b>2. Unit Rawatan Rapi</b> (maksimum 150 hari setiap tahun)	Seperti caj yang dikenakan, tertakluk kepada Had Tahunan			
<b>3. Yuran-yuran Dalam Hospital Yang Berkaitan</b> • Bekalan dan Perkhidmatan Hospital • Yuran Pembedahan • Yuran Bilik Pembedahan • Yuran Pakar Bius • Lawatan Pakar Perubatan Dalam Hospital (maksimum 2 lawatan sehari bagi setiap Pakar Perubatan) • Manfaat Penjagaan Harian (untuk kedua-dua anak muda dan orang tua)				
Penjagaan Pesakit Luar				
<b>4. Pra Hospitalisasi</b> (dalam tempoh 60 hari sebelum hospitalisasi) • Ujian Diagnostik • Rundingan Doktor Pakar • Perubatan dan Rawatan	Seperti caj yang dikenakan, tertakluk kepada Had Tahunan			
<b>5. Rawatan Selepas Hospitalisasi</b> (dalam tempoh 150 hari selepas hospitalisasi) • Ujian Diagnostik • Rundingan Doktor Pakar • Perubatan dan Rawatan (termasuk Fisioterapi, Kiropraktik dan Akupunktur)	Seperti caj yang dikenakan, tertakluk kepada Had Tahunan			
<b>6. Rawatan Dialisis Buah Pinggang Pesakit Luar dan Manfaat Rawatan Kanser Pesakit Luar</b>	Sehingga 1,000,000 seumur hidup Amaun ini tidak mengurangkan Had Tahunan	Seperti caj yang dikenakan, tertakluk kepada Had Tahunan		
<b>7. Prosedur Harian dan Pembedahan</b>	Seperti caj yang dikenakan, tertakluk kepada Had Tahunan			
<b>8. Rawatan kecemasan Pesakit Luar Akibat Kemalangan (termasuk pergigian) dan Rawatan Susulan selama 30 hari</b>	Seperti caj yang dikenakan, tertakluk kepada Had Tahunan			

Penjagaan Tambahan				
<b>9. Bantuan Optikal</b> • Kanta Intraokular	Sehingga 7,000 seumur hidup			
<b>10. Manfaat Komplikasi Bersalin Tertentu</b>	Sehingga 10,000 seumur hidup			
<b>11. Rawatan Demam Denggi Pesakit Luar</b> (setiap Hilang Upaya)	Sehingga 1,500	Sehingga 2,000	Sehingga 3,000	Sehingga 5,000
<b>12. Penjagaan Kejuruwatan di Rumah</b> (setiap Pengasingan) (180 hari maksimum seumur hidup)	Sehingga 3,000	Sehingga 4,000	Sehingga 6,000	Sehingga 10,000
<b>13. Pemindahan dan Penghantaran Pulang Perubatan Kecemasan</b>	Sehingga USD 1,000,000 setiap kejadian			
Health Wallet				
<b>Amaun Health Wallet Tahunan</b> (terpakai kepada perkara no. 14 hingga 18)	500	1,500	1,700	2,000
	Amaun di atas akan ditambah ke Health Wallet pada setiap tahun akhir, tertakluk kepada tiada tuntutan dibuat bagi manfaat item no. 1 hingga no. 12 pada tahun sebelum, sehingga sebanyak 10 kali.			
<b>14. Manfaat Pencegahan</b> • Pemeriksaan Kesihatan • Pemvaksin (umur 16 dan keatas): • Pemvaksin Flu • Hepatitis B • HPV • Kayap • Pneumokokus	Sehingga 300 setiap tahun			
<b>15. Special Care Benefit</b> • Gejala Kongenital • Pembedahan Elektif/Plastik/ Kosmetik disebabkan oleh Kemalangan atau Kanser	Tidak Berkenaan			
<b>16. Manfaat Pemulihan dan Bantuan</b> i. Mobiliti dan Bantuan Pendengaran • Anggota Tiruan • Alat Pendengaran ii. <b>Penjagaan Pemulihan</b> Perlindungan bermula dari peringkat awal untuk: • Kanser • Strok • Serangan Jantung				
<b>17. Manfaat Kesihatan Mental</b> Yuran Konsultasi Psikiatri untuk keadaan berikut: • Gangguan Depresi Yang Teruk • Gangguan Obsesif Kompulsif • Skizofrenia • Gangguan Bipolar • Sindrom Tourette • Depresi Post Partum	Sehingga 1,500 setiap tahun			

Health Wallet				
Amaun Health Wallet Tahunan (terpakai kepada perkara no. 14 hingga 18)	500	1,500	1,700	2,000
	Amaun di atas akan ditambah ke Health Wallet pada setiap tahun akhir, tertakluk kepada tiada tuntutan dibuat bagi manfaat item no. 1 hingga no. 12 pada tahun sebelum, sehingga sebanyak 10 kali.			
18. Pendorong Perlindungan	Jumlah amaun yang tersedia dalam Health Wallet akan dibayar: (a) untuk Perbelanjaan Layak sekiranya Had Tahunan telah digunakan sepenuhnya, atau (b) sekiranya Insured meninggal dunia, tertakluk kepada maksimum dua (2) kali ganda Jumlah Diinsuranskan Pelan Asas yang telah dilampirkan kepada A-Plus Health.			

## Nota:

- Semua amaun yang ditunjukkan dalam Jadual Manfaat di atas adalah dalam Ringgit Malaysia (RM) kecuali dinyatakan sebaliknya.
- Jika anda memilih pelan A-Plus Health dengan tempoh perlindungan lebih pendek daripada pelan asas, amaun baki di dalam Health Wallet akan dikekalkan semasa tamat tempoh A-Plus Health dan amaun ini akan dibayar sekiranya Insured meninggal dunia (tertakluk kepada maksimum dua (2) kali ganda Jumlah Diinsuranskan Pelan Asas yang telah dilampirkan kepada A-Plus Health), dengan syarat Pelan Asas masih berkuatkuasa.
- Kami hanya akan membayar balik Caj Munasabah dan Biasa atas perbelanjaan yang layak.
- Maklumat di atas adalah tidak menyeluruh. Adalah disyorkan agar anda meminta satu salinan Lembaran Pendedahan Produk dan Ilustrasi Jualan daripada Perancang Hayat AIA anda untuk mengetahui lebih lanjut mengenai produk ini. Untuk penjelasan terperinci tentang manfaatnya, pengecualian, terma dan syarat, sila rujuk kepada kontrak polisi.

## SOALAN LAZIM

## 01 APAKAH ITU A-PLUS HEALTH?

A-Plus Health merupakan satu pilihan penambahan manfaat ("rider") yang boleh anda lampirkan dengan pelan premium tetap Insurans Berkaitan Pelaburan AIA. Ia bukan sahaja menyediakan anda dengan perlindungan perubatan yang komprehensif, malah ia juga merupakan penyelesaian kesihatan yang lengkap yang menyokong anda dari segi pencegahan ke hospitalisasi dan juga ke pemulihan.

Selain daripada perlindungan perubatan yang komprehensif, A-Plus Health juga memberikan ganjaran kepada anda atas usaha anda untuk mengekalkan kesihatan:

**Health Wallet:** Bergantung kepada pelan yang anda pilih, amaun yang tetap akan ditambah ke Health Wallet anda pada akhir setiap tahun, tertakluk kepada tiada tuntutan dibuat pada tahun sebelum, sehingga 10 kali. Health Wallet memberi anda manfaat tambahan seperti:

- pemeriksaan kesihatan dan pemvaksinan
- perlindungan untuk gejala kongenital dan pembedahan elektif/ plastic/ kosmetik disebabkan oleh kemalangan atau kanser
- prostetik luaran seperti anggota tiruan dan alat pendengaran
- penjagaan pemulihan untuk kanser, strok dan serangan jantung
- konsultasi Psikiatri untuk keadaan mental yang dilindungi.
- perlindungan kematian

**Health Rewards:** Health Rewards adalah manfaat yang disediakan apabila anda mendaftar sebagai ahli AIA Vitality dan membeli A-Plus Health. Manfaat Health Rewards anda akan berubah bergantung kepada Status AIA Vitality anda apabila anda membuat tuntutan.

## 02 SIAPAKAH YANG LAYAK UNTUK MEMBELI A-PLUS HEALTH?

A-Plus Health dengan pilihan tiada deduktibel dan RM300 deduktibel tersedia untuk sesiapa yang berumur antara 14 hari hingga 70 tahun. Mereka juga layak untuk kanak-kanak pra-kelahiran dengan tempoh menunggu selama 30 hari dari tarikh kelahiran kanak-kanak. Namun begitu, A-Plus Health dengan pilihan RM20,000 deduktibel hanya tersedia untuk sesiapa sahaja yang berumur antara 16 hingga 70 tahun.

## 03 BERAPA LAMAKAH SAYA DILINDUNGI?

Perlindungan A-Plus Health anda adalah sehingga berumur 70, 80 atau 100 tahun atau selama tempoh 25 tahun bergantung pada pilihan anda, tertakluk kepada polisi asas mempunyai nilai akaun yang mencukupi untuk kos insurans rider anda.

## 04 DI MANAKAH SAYA DILINDUNGI?

A-Plus Health menyediakan perlindungan di seluruh dunia. Walau bagaimanapun, jika anda menetap atau merantau keluar dari Malaysia untuk lebih dari 90 hari berturut-turut, anda tidak akan dilindungi untuk sebarang rawatan perubatan yang diterima di luar negara (kecuali Singapura dan Brunei). Sila ambil perhatian bahawa perlindungan di luar negara akan mengikut dengan Bayaran Munasabah dan Biasa dan Perlu Dari Segi Perubatan untuk rawatan yang sama di Malaysia.

Jika anda merupakan warga asing atau bukan pemastautin, perlindungan anda terhad kepada kemasukan ke hospital di Malaysia dan kemasukan ke hospital akibat kecemasan perubatan sahaja di luar negara.

## 05 ADAKAH TERDAPAT HAD SEUMUR HIDUP UNTUK RIDER INI?

Tiada had seumur hidup untuk A-Plus Health. Anda tidak perlu risau jika anda sudah melebihi had tahunan, kerana ia akan diset semula setiap tahun semasa tempoh perlindungan.

## 06 ADAKAH KOS INSURANS SAYA MENINGKAT APABILA UMUR SAYA MENINGKAT?

Kos Insurans bagi A-Plus Health ditolak bergantung pada umur anda yang telah dicapai, ia akan meningkat apabila anda menjadi tua.

## 07 ADAKAH KOS INSURANS BAGI A-PLUS HEALTH TERJAMIN?

Kos Insurans untuk pelan ini adalah tidak dijamin, anda perlu membayar premium tambahan jika Kos Insurans disemak semula. Syarikat berhak untuk menyemak semula Kos Insurans dengan memberi 30 hari notis bertulis kepada pemegang polisi.

## 08 APAKAH YURAN-YURAN DAN CAJ-CAJ YANG PERLU SAYA BAYAR?

Caj-caj termasuk Caj Bulanan Perkhidmatan Perubatan dan Kos Insurans.

## 09 ADAKAH PREMIUM-PREMIUM YANG DIBAYAR UNTUK A-PLUS HEALTH LAYAK MENDAPAT PELEPASAN CUKAI?

Ya, premium-premium yang dibayar untuk rider penolakan unit ini melayakkan anda mendapat pelepasan cukai sehingga RM3,000 untuk insurans perubatan dan pendidikan, tertakluk kepada keputusan muktamad Lembaga Hasil Dalam Negeri.

## 10 BOLEHKAN SAYA MENGELUARKAN AMAUN DI DALAM HEALTH WALLET?

Tidak, amaun di dalam Health Wallet tidak boleh dikeluarkan dan hanya boleh digunakan untuk manfaat yang disenaraikan.

## 11 APAKAH ITU DEDUKTIBEL?

Jika anda memilih opsyen RM300 deduktibel, anda perlu membayar RM300 pertama yang ditanggung, manakala kami akan menanggung baki perbelanjaan yang layak. Perkara yang sama terpakai untuk opsyen RM20,000 deduktibel, di mana anda perlu membayar RM20,000 pertama yang ditanggung.

Walau bagaimanapun, jika anda seorang ahli AIA Vitality, sebagai sebahagian dari Health Rewards anda, sebahagian amaun deduktibel anda atau sepenuhnya (jika ada) akan dikecualikan bergantung kepada Status AIA Vitality anda pada masa anda membuat tuntutan.

## 12 APAKAH PENGECUALIAN-PENGECUALIAN UTAMA UNTUK A-PLUS HEALTH?

Rider ini tidak melindungi:

- Keadaan Penyakit Sedia Ada;
- Rawatan atau pembedahan bagi Penyakit Tertentu untuk tempoh 120 hari dari Tarikh Penyertaan atau Tarikh Mula rider ini, yang mana kemudian;
- Sebarang keadaan perubatan atau keadaan fizikal yang timbul dalam 30 hari dari Tarikh Penyertaan atau Tarikh Mula rider ini, yang mana kemudian kecuali kecederaan yang dilindungi;
- Rawatan Dialisis Buah Pinggang Pesakit Luar yang mana gejala-gejala yang pertama kali berlaku sebelum atau dalam tempoh 30 hari dari Tarikh Mula atau Tarikh Penyertaan rider ini, yang mana kemudian;
- Rawatan Kanser Pesakit Luar yang mana gejala-gejala yang pertama kali berlaku sebelum atau dalam tempoh 60 hari dari Tarikh Mula atau Tarikh Penyertaan rider ini, yang mana kemudian;
- Sebarang keabnormalan perubatan atau fizikal yang wujud pada masa kelahiran, serta keabnormalan fizikal neonatal yang wujud dalam tempoh enam (6) bulan dari masa kelahiran. Ini termasuk:
  - (a) segala jenis hernia dan epilepsi kecuali apabila disebabkan oleh sesuatu trauma yang berlaku selepas tarikh Insured dilindungi secara berterusan di bawah Kontrak Tambahan Hospitalisasi yang berkaitan, dan
  - (b) sebarang keadaan kongenital atau keadaan keturunan yang telah menjadi nyata atau didiagnosis sebelum Insured mencapai umur tujuh belas (17) tahun;
 kecuali apabila ia dilindungi dibawah Manfaat Penjagaan Khas.

- Sebarang Hilang Upaya yang diakibatkan oleh memusnahkan diri atau kecederaan diri yang disengajakan, pendedahan kepada bahaya secara sengaja atau sebarang cubaan memusnahkan diri dalam keadaan siaman atau tidak siaman;
- Sebarang Hilang Upaya yang diakibatkan oleh peperangan, sama ada diisytiharkan ataupun tidak, mogok, rusuhan, perang saudara, revolusi atau sebarang operasi ketenteraan;
- Berkhidmat dalam angkatan bersenjata semasa peperangan yang diisytiharkan ataupun tidak diisytiharkan atau semasa di bawah perintah untuk operasi ketenteraan atau pemulihan ketenteraman awam;
- Sebarang pelanggaran atau cubaan untuk melanggar undang-undang atau menentang daripada ditahan;
- Kehamilan, keguguran atau melahirkan anak (kecuali Komplikasi Bersalin yang dilindungi di bawah Manfaat Komplikasi Bersalin Tertentu, yang hanya terpakai selepas 1 tahun dari Tarikh Penyertaan atau Tarikh Mula, yang mana kemudiannya);
- Penyakit mental atau penyakit saraf (kecuali keadaan-keadaan yang dilindungi di bawah Manfaat Kesihatan Mental), rawatan ketagihan arak, atau penyalahgunaan dadah atau sebarang komplikasi lain yang timbul daripadanya atau sebarang pengambilan dadah secara tidak sengaja yang tidak dipreskripsikan oleh Doktor yang merawat;
- Pembedahan elektif/plastik/kosmetik (kecuali Pembedahan elektif atau plastik atau kosmetik disebabkan oleh Kemalangan atau Kanser di bawah Manfaat Penjagaan Khas), khatan (kecuali khatan akibat jangkitan), pemeriksaan mata / pembedahan elektif untuk kecacatan penglihatan akibat keterlihatan, penglihatan atau astigmatisme atau radang keratotomy; semua cermin mata pembedahan, kanta lekap atau penggunaan atau perolehan peralatan atau peranti prostetik luaran (kecuali anggota tiruan dan bantuan pendengaran untuk Mobiliti dan Bantuan Pendengaran di bawah Penjagaan Pemulihan) dan preskripsinya;
- Sebarang bentuk rawatan atau Pembedahan pergigian termasuk penggantian gigi asal, penggantian gigi palsu dan perkhidmatan prostetik seperti titian gigi ("bridges") dan korona ("crowns") atau penggantianannya, melainkan jika diperlukan Kecederaan yang dilindungi di bawah Manfaat Rawatan Pesakit Luar Pesakit Kecemasan;
- Hospitalisasi terutamanya untuk tujuan penyiasatan, diagnosis, pemeriksaan sinar-X, pemeriksaan fizikal atau perubatan am, tidak berkaitan dengan rawatan atau diagnosis Hilang Upaya yang dilindungi atau sebarang rawatan yang tidak Perlu Dari Segi Perubatan dan apa-apa rawatan pencegahan, ubat atau pemeriksaan pencegahan yang dijalankan oleh Pakar Perubatan (kecuali Pemeriksaan Kesihatan di bawah Manfaat Pencegahan), vitamin/makanan tambahan dan rawatan khusus untuk mengurangkan atau menaikkan berat badan;

- Sebarang rawatan atau siasatan yang tidak Perlu Dari Segi Perubatan, atau penyembuhan, penjagaan atau rehat pulih;
- Radiasi pengionan atau pencemaran radioaktif daripada apa-apa bahan api nuklear atau sisa nuklear daripada proses pembelahan nuklear atau daripada apa-apa bahan senjata nuklear; atau
- Perbelanjaan yang dilakukan untuk mendermakan mana-mana bahagian badan atau organ oleh Insured dan pemerolehan organ termasuk semua kos yang dilakukan oleh penderma semasa pemindahan organ dan komplikasinya. Kami hanya akan membayar balik Caj Munasabah dan Biasa yang dikenakan ke atas Pembedahan Pemindahan Organ Utama/Sumsum Tulang untuk Insured sebagai penerima, terhad kepada sekali seumur hidup.

*Nota: Senarai ini adalah tidak lengkap. Sila rujuk kontrak polisi untuk senarai penuh pengecualian-pengecualian.*

## UNTUK PERHATIAN ANDA



### PENDEDAHAN AM:

- 01 Anda harus memastikan rider ini memenuhi keperluan anda dan anda mampu membayar amaun premium yang perlu dibayar di bawah polisi ini.
- 02 Jika polisi asas Insurans Berkaitan Pelaburan di mana rider ini dilampirkan kepada, dibatalkan dalam tempoh percubaan 15 hari, premium polisi asas yang tidak diperuntukkan, nilai unit (jika ada), sebarang caj polisi yang telah ditolak dikurangkan perbelanjaan perubatan (jika ada) akan dipulangkan sepenuhnya.
- 03 Anda dinasihatkan supaya merujuk Lembaran Pendedahan Produk dan Ilustrasi Jualan untuk maklumat lanjut.
- 04 Anda hendaklah memastikan bahawa maklumat penting mengenai rider ini dinyatakan kepada anda dan anda memahami maklumat yang dinyatakan itu. Jika terdapat ketidakpastian, anda hendaklah mendapatkan penjelasan daripada Syarikat.
- 05 Sekiranya anda memerlukan maklumat tambahan mengenai insurans perubatan dan kesihatan, anda juga boleh merujuk buku kecil info insurans mengenai 'Insurans Perubatan dan Kesihatan' yang boleh didapati di semua cawangan kami atau anda boleh mendapatkan satu naskah daripada Perancang Hayat AIA atau kunjungi [www.insuranceinfo.com.my](http://www.insuranceinfo.com.my).
- 06 Adalah tidak menguntungkan untuk bertukar daripada satu pelan kesihatan kepada pelan kesihatan yang lain kerana anda mungkin tertakluk kepada keperluan penajajaminan yang baru, tempoh tangguh penuh dan sebarang tempoh yang dikenakan bagi pengecualian penyakit-penyakit tertentu / keadaan sedia ada dalam pelan baru itu.
- 07 Sila ambil perhatian bahawa premium yang dibayar oleh organisasi perniagaan adalah tertakluk kepada cukai yang dikenakan oleh Kerajaan Malaysia pada kadar semasa.

(This page is intentionally left blank)  
(Muka surat ini sengaja dibiarkan kosong)  
(此页是特意留着空白的)

Risalah ini hanya mengandungi keterangan ringkas mengenai produk ini dan tidak menyeluruh. Anda digalakkan untuk mendapat satu salinan Lembaran Pendedahan Produk dan Ilustrasi Jualan untuk mengetahui dengan lebih lanjut mengenai produk ini. Untuk penjelasan terperinci berkenaan manfaat, pengecualian, terma dan syaratnya, sila rujuk kepada kontrak polisi.



医药保障不只是在您遇到不幸时帮助您。这是我们推出 A-Plus Health 的原因。一个奖励您健康生活的全面医疗计划。



## A-PLUS HEALTH 能带给您什么利益?



### 全面的医疗保障

- 住院和门诊护理
- 门诊洗肾及门诊癌症治疗
- 日间护理程序及手术
- 视觉辅助
- 特定产妇并发症
- 紧急意外门诊治疗



### HEALTH WALLET 辅助您的健康道路

若每年您无任何索赔，我们会将钱存入您的 Health Wallet，高达十次。您的 Health Wallet 可用于以下事件：

- 预防
- 特殊护理
- 终身复原护理
- 行动及听觉辅助
- 精神健康利益
- 保障提升<sup>1</sup>

<sup>1</sup> 若您选择150计划，您仅能享有Health Wallet里的保障提升。



### 您知道吗?

A-Plus Health 不只是关注于预防和康复。它还包括精神健康利益。



### AIA Vitality 的 HEALTH REWARDS

此外，我们也奖励您为了保持健康的付出。有了 AIA Vitality，您可以享有额外的 Health Rewards。额外的 Health Rewards 会根据您的 AIA Vitality 级别而改变：

- 最高至100%免赔额豁免
- 住院与膳食升级-最高至100%的数额利益
- 年度Health Wallet Booster

## 什么是 Health Wallet?

若无任何索赔, Health Wallet 将会每年给您奖励, 高达十次。根据所选计划的数额将会添加于您的 Health Wallet。

您的Health Wallet将通过以下利益补充您的保健之旅:



### 您知道吗?

A-Plus Health不仅是当您得了疾病时给予保障, 同时也奖励您保持健康, 以及更多!

#### 预防利益

健康检查和注射疫苗 (流感疫苗, B型肝炎疫苗, HPV人类乳突病毒疫苗, 带状疱疹, 肺炎球菌)。

#### 复原护理

早期的癌症, 中风, 心脏病的终身复原护理!

**行动及听觉辅助**  
义肢及助听器的费用。

#### 保障提升<sup>1</sup>

扩展您的年度限额或提升死亡利益保障<sup>2</sup>。

#### 精神健康利益

精神科医生咨询费用适用于重度抑郁症, 强迫症, 精神分裂症, 躁郁症, 图雷特氏综合征, 产后抑郁症。

#### 特殊利益

先天性症状和因意外或癌症的整形或整容手术的保障。

## Health Wallet 如何运作?



例:  
陈太太购买了年度限额RM1,500,000 的**200计划**。她也参与了 **AIA Vitality** 作为引导更健康的生活方式的**第一步!**

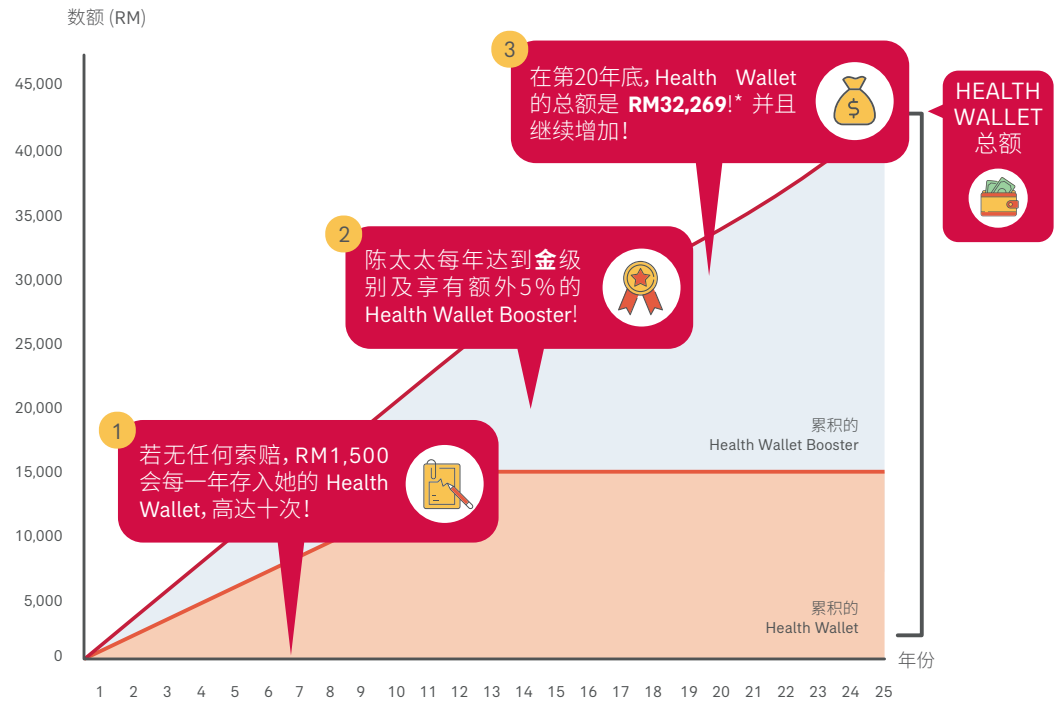

<sup>2</sup>最高至基本计划的利益保障数额的两倍。

\*假设Health Wallet没被使用及无任何索赔。

## AIA Vitality 的 HEALTH REWARDS



加入 AIA Vitality 以享有您 A-Plus Health 利益以上的 Health Rewards, 而无需支付额外的保费。为保持健康而付出的每一项努力都能获得AIA Vitality点数。您获得的点数越多, 您的 AIA Vitality级别越高, 您的奖励就越好。您可以享有的 Health Rewards 包括:



铜



银



金



白金



1



**免赔额豁免**  
(入院时)

不适用

**RM150**  
豁免

**RM300**  
豁免

**RM300**  
豁免

2



**住院与膳食升级**  
(入院时)

不适用

不适用

**+50%**  
住院与膳食利益

**+100%**  
住院与膳食利益

3



**Health Wallet Booster**

不适用

不适用

每年**+5%**  
于Health Wallet  
的总额

每年**+10%**  
于Health Wallet  
的总额

因此, 当您为了您的健康越努力进行AIA Vitality所指定的活动, 您就能享有更好的Health Rewards!

## A-Plus Health 之旅

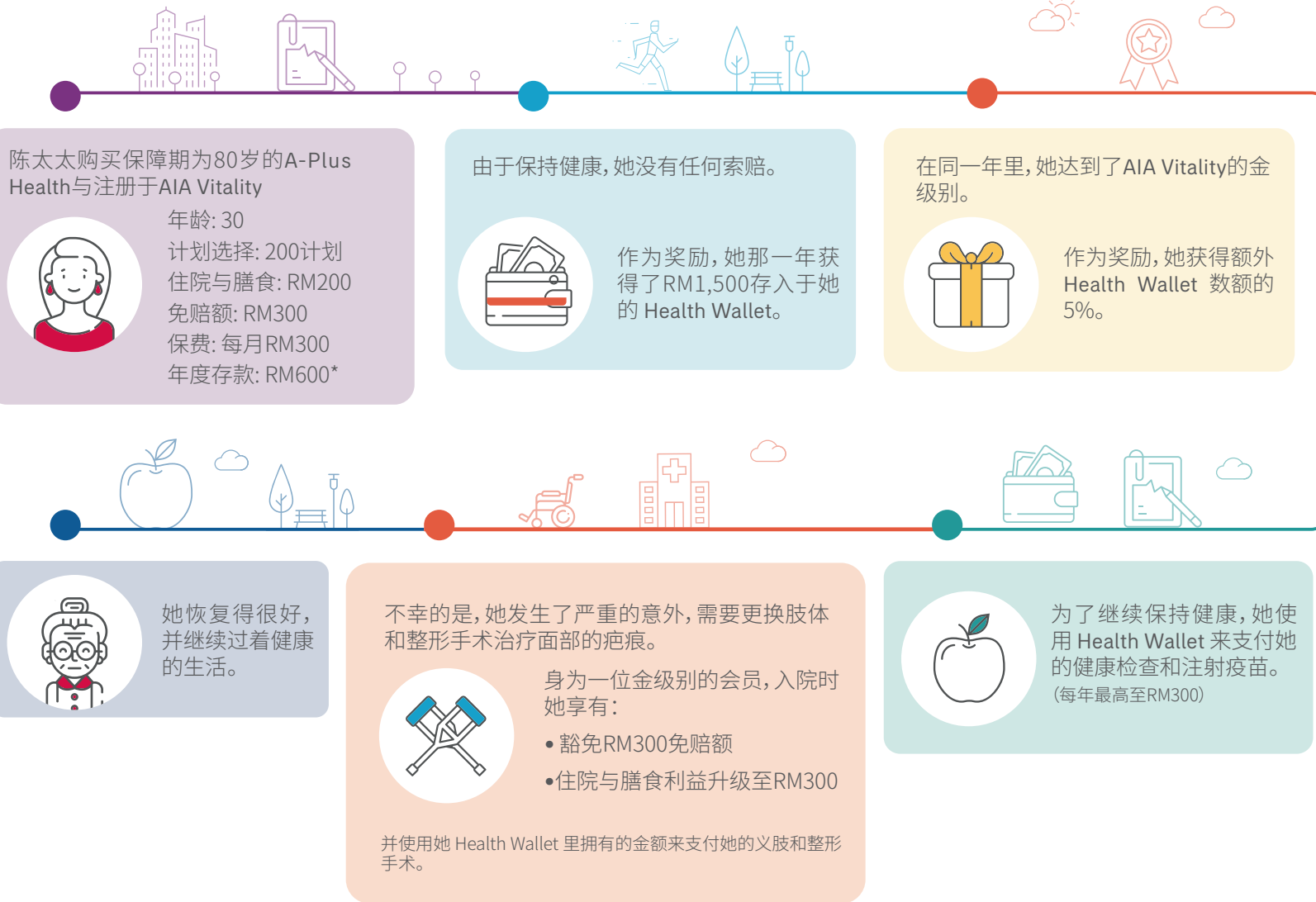

### 如何开始?

#### 步骤1

选择适合您的计划

提示: 选择RM300或RM20,000免赔额选项, 您可享受有较低的保费。

#### 步骤2

注册 AIA Vitality 即可享有额外的 Health Rewards。

#### 步骤3

下载My AIA应用程序, 方便您查看 A-Plus Health 的利益和 Health Wallet 的余额!



\*与RM0免赔额相比, 假设保障期为100岁的A-LifeLink 2保额为RM100,000, A-Plus CriticalCare保额为RM100,000和A-Plus WaiverExtra附条, 与保障期为80岁。



## A-PLUS HEALTH的利益表:

利益	计划 150	计划 200	计划 300	计划 500
<b>年度限额</b> (适用于第1至12项)	500,000	1,500,000	1,700,000	2,000,000
<b>终身限额</b>	没有限额			
<b>免赔额选项</b>				
• 零免赔额	✓	✓	✓	✓
• 每项索赔残疾RM300免赔额 (适用于第1至3项的住院护理)	✓	✓	✓	✓
• 每项索赔残疾RM20,00免赔额 (适用于第1至8项的住院护理和门诊护理)	✗	✓	✓	✓
<b>住院护理</b>				
<b>1. 住院与膳食</b> (每年最高至150天)	150	200	300	500
<b>2. 深切治疗部</b> (每年最高至150天)	照单赔偿, 以年度限额为准。			
<b>3. 住院期间相关费用</b> • 医院供应及服务 • 手术费 • 手术室费用 • 麻醉剂费用 • 住院期间的医师诊查费 (每位医师每天最高于2次) • 监护人每日利益 (适用于幼儿和老年人)				
<b>门诊护理</b>				
<b>4. 住院前</b> (住院前60天内) • 诊断检查 • 专科咨询 • 医药及治疗	照单赔偿, 以年度限额为准。			
<b>5. 住院后治疗</b> (住院后150天内) • 诊断检查 • 专科咨询 • 医药和治疗 (包括物理, 脊椎推拿和针灸疗法)	照单赔偿, 以年度限额为准。			
<b>6. 门诊洗肾治疗及门诊癌症治疗</b>	终身最高至 1,000,000	照单赔偿, 以年度限额为准。		
	此数额不会减少 年度限额			
<b>7. 日间护理程序及手术</b>	照单赔偿, 以年度限额为准。			
<b>8. 紧急意外门诊治疗(包括牙科治疗) 以及 30天后续治疗</b>	照单赔偿, 以年度限额为准。			
<b>9. 视觉辅助</b> • 人工晶状体	终身最高至7,000			

## 额外护理

额外护理				
<b>10. 特定产妇并发症的利益</b>	终身最高至10,000			
<b>11. 门诊骨痛热症治疗</b> (每项索赔事故)	最高至 1,500	最高至 2,000	最高至 3,000	最高至 5,000
<b>12. 住家看护</b> (终生限额最高180天)	最高至 3,000	最高至 4,000	最高至 6,000	最高至 10,000
<b>13. 紧急医药拯救及遣返</b>	每个事件最高至 USD 1,000,000			
<b>Health Wallet</b>				
<b>每年 Health Wallet 数额</b> (适用于第14至18项)	<b>500</b>	<b>1,500</b>	<b>1,700</b>	<b>2,000</b>
	若在前一年前的1至12无任何索赔, 上述数额将每附条年 (年终) 累积于 Health Wallet, 最高总数为10倍。			
<b>14. 预防利益</b> • 健康检查 • 注射疫苗 (16岁及以上) • 流感疫苗 • B型肝炎疫苗 • HPV人类乳突病毒疫苗 • 带状疱疹 • 肺炎球菌	每年最高至300			
<b>15. 特殊利益</b> • 先天性症状 • 因意外或癌症的整型或整容手术	不适用			
<b>16. 复原及支配利益</b> i. 行动及听觉辅助 • 义肢 • 助听器复原护理  ii. 复原护理 利益保障从早期阶段开始: • 癌症 • 中风 • 心脏病				
<b>17. 精神健康利益</b> 精神科医生咨询费用适用于以下 状况: • 重度抑郁症 • 躁郁症 • 强迫症 • 图雷特氏综合征 • 精神分裂症 • 产后抑郁症	照单赔偿, 以 Health Wallet 的总额为准。			
<b>18. 保障提升</b>	每年最高至1,500			
	当以下所述的情况发生时, Health Wallet 的总额将被支付: (a) 在年度限额被完全支付之后的剩余合格费用, 或 (b) 当受保人发生死亡时 (限于基本计划保额的2倍)。			

### 注:

- 除非另有说明, 否则上述利益表中显示的所有数字均以马币为准 (RM)。
- 如果您选择的A-Plus Health保障期短于基本计划, 您Health Wallet里的余额将于A-Plus Health届满时被锁定 (限于基本计划保额的2倍)。若在基本计划生效中受保人发生死亡时, 这笔数额将会被支付。
- 我们仅支付上述利益表中符合条件的利益所产生的一般合理费用。
- 上述咨询是减缩概述, 并非详尽。建议您向您的AIA寿险策划师索取产品告知单和销售说明书的副本, 以了解有关此产品的更多咨询。有关其详细说明, 请参阅保单以参考所有利益、定义、不受保事项、条款和条约。

## 常见问题

### 01 什么是A-PLUS HEALTH?

A-Plus Health是一项可选的附加利益(“附条”),您可以将其附条加到AIA的投资联结保险计划中。它不仅为您提供全面的医疗保障,还提供完整的健康解决方案,为您提供从预防到住院和复原。

除了全面的医疗保障之外, A-Plus Health还会奖励您保持健康的付出:

**Health Wallet:** 根据您选择的计划,若在上一年无任何索赔,一笔金额将会在年底存入您的Health Wallet,高达十次。Health Wallet为您提供额外的利益,例如:

- 健康检查和注射疫苗
- 先天性症状和因意外或癌症的整形或整容手术的利益保障
- 外部修复术例如义肢及助听器复原护理
- 癌症,中风,心脏病的复原护理
- 精神科医生咨询适用于所涵盖的精神状况。
- 死亡保障

**Health Rewards:** Health Rewards是指您注册为AIA Vitality会员并购买A-Plus Health时提供的利益。在您提出索赔时,您的Health Rewards将会根据您的AIA Vitality级别而改变。

### 02 谁符合资格购买A-PLUS HEALTH?

任何年龄介于14年至70岁的人士都可购买A-Plus Health的零免赔额和RM300免赔额选项。它们也适用于未出生的孩子,唯他们的保障将从出生后的30天等待期之后开始。然而, A-Plus Health的RM20,000免赔额选项仅适用于年龄介于16岁至70岁之间的人士。

### 03 我会获得多久的保障?

A-Plus Health的保障范围最高为70岁,80岁,100岁或25年取决于您的选择,并受制于基本保单有足够的账户价值以支付附条的保险费用。

### 04 我在哪里获得保障?

A-Plus Health提供全球保障。但是,如果您在马来西亚境外居住或旅行超过90天,您将无法获得任何在海外接受的医疗保障(新加坡和文莱除外)。请注意,海外保障需符合马来西亚当地同等待遇的合理,受限于一合理收费。

如果您是外国人或非居民,您的保障范围仅限于马来西亚境内的住院治疗 and 因海外医疗紧急情况而住院治疗。

### 05 这附条有终身限制吗?

A-Plus Health没有终身限制。如果您已超过年度限额,也无需担心,因为年度限额会每年重置。

### 06 保费是否会随着我的年龄增长而增加?

A-Plus Health的保费扣除将根据您届时的年龄以及其保费将随着您的年龄的增长而增加。

### 07 A-PLUS HEALTH的保费是否获得保证?

此计划的保险费用是不受保证的。如果保险费用被调整,您将需要缴付额外的保费。公司有权在给保单持有人30天的书面通知后调整保险费用。

### 08 我该支付的费用以及收费是多少?

费用包括每月医疗服务费和保险保费。

### 09 A-PLUS HEALTH之保费是否享有税务减免?

是的,此附条的保费可让您在医疗及教育保险组别里享有高达RM3,000的个人税务减免,惟需经过马来西亚内陆税收局的最终决定。

### 10 我可以从HEALTH WALLET中提取资金吗?

Health Wallet中的资金不能被提取,只能用于在列出的符合条件的利益内。

### 11 什么是免赔额?

如果您选择RM300免赔额,您将需要支付合格费用中的第一笔RM300,我们将负责合格费用的余额。同样的,如果您选择RM20,000免赔额,您将需要支付合格费用中的第一笔RM20,000。

如果您是AIA Vitality会员,作为您的Health Rewards的一部分,您的免赔额(若有)将根据您在索赔时的AIA Vitality级别获得全数或部分豁免。

### 12 A-PLUS HEALTH有哪些不受保情况?

此附条不会支付:

- 原已存在的症状;
- 特定疾病的治疗或手术,发生在发出日期或生效日期后的首120天内,视何者为后;
- 任何医药或身体状况,除了受保伤势,发生在发出日期或相关附加住院合约生效日期后的首30天内,视何者为后;
- 门诊洗肾治疗的症状,首次发生在发出日期或生效日期后的首30天内,视何者为后;
- 门诊癌症治疗的症状,首次发生在发出日期或生效日期后的首60天内,视何者为后;
- 任何医药或身体异常状况发生在出生时或出生后六(6)个月内出现在新生儿的身体异常状况,这将包括:

- (a) 所有类型的癫痫和疝气,除非根据相关的附条住院合约,受保人持续受保后所发生的创伤而引起,并且
- (b) 在受保人满十七(17)岁之前所显现或被诊断出的任何先天或遗传性疾病;

除非特殊利益涵盖。

- 神智清醒或不清醒的情况下自残,自我伤害,蓄意置身于危险或企图自残;
- 任何由已宣布或未宣布的战争,罢工,暴乱,内战,或革命或任何军事行动;
- 参与任何武装部队在已宣布或未宣布的战争服务,或被命令参与军事活动或在公共维安部队里服务;
- 任何违反或企图违反法律或拒捕;
- 怀孕,流产或分娩(除了在特定产妇并发症的利益里所规定的产后并发症,仅适用于在发出日期或生效日期的1年后,视何者为后);
- 精神或神经失调(除了在精神健康利益所涵盖的状况),酗酒治疗,滥用药物,任何其它并发症或服用任何未经治疗医生的处方药物;
- 选择性/整型/整容手术(除了在特殊利益所涵盖的因意外或癌症的选择性/整型/整容手术),包皮环切(除了因感染导致的包皮环切),因近视,远视或散光或放射状角膜切开术引起视力障碍的眼科检查/选择性手术,所有的修正眼镜,隐形眼镜或使用或获取外部假体器具或装置(除了在复原及支配利益的行动及听觉辅助所涵盖的假肢和助听器)和处方;
- 任何形式的牙科护理或手术,包括更换天然牙齿,放置义齿和假肢服务,如桥梁和牙冠或更换,除了因紧急意外门诊治疗利益所涵盖的创伤;

- 以检验调查为主的住院,诊断,X-光诊断检验,普通身体或医药检验,或非医学上必要的治疗,或医师执行的预防性治疗及药物(预防利益下的健康检查除外),或为减重和增重的维他命/食物补充及治疗;
- 任何治疗或调查,并无需医疗的,或疗养,监护或休养护理;
- 任何核子分裂或武装所释放的核子燃料及废物所造成的离子放射或放射性污染;
- 受保人捐赠任何身体部位或器官和获得器官所产生的费用,包括捐赠者在移植过程中发生的所有费用及其并发症。我们只会赔偿受保人作为接收者的主要器官/骨髓移植手术所产生的一般合理收费,终身限额为一次。

备注: 此列表并不详尽。请参阅保单契约以获取详细的受保情形。

## 敬请留意：



### 一般的资讯：

- 01 您应确保此附条最能迎合您的需求以及您有能力负担在此保单所缴付之保费。
- 02 如果此附条附加于的投资联结保险计划在15天的免费浏览期内撤消，其基本保单所未分配的保费，单位价值（若有），保单费用，减去医药开销（若有），将全数退还。
- 03 请您参考产品告知单和销售说明书以获取进一步的详情。
- 04 您应确保关于此附条的重要资料都已向您透露，而您也了解这些资料。若您有所疑惑，应向保险公司寻求更清楚的解说。
- 05 欲知有关医疗和健康保险，您可在我们分行获取“医疗与健康保险”小册子，或向您的AIA寿险策划师索取或到 [www.insuranceinfo.com.my](http://www.insuranceinfo.com.my) 查阅。
- 06 从一种健康保单转换至另一种也许对您没有好处，因为您必须遵守新保险的条件，等待期及使用于免除特定疾病/原已存在状况的任何期限。
- 07 请注意由商业机构所支付的保费须遵守马来西亚政府按现行税率征收适当的税费。

(This page is intentionally left blank)  
(Muka surat ini sengaja dibiarkan kosong)  
(此页是特意留着空白的)

此小册子仅包含了产品的概要简述，并不详尽。因此建议您参考产品告知单和销售说明书以更了解此产品。欲获取详细的保单利益，不受保情形，规则与条款，请参阅您的保单契约。

## ANNUAL COST OF INSURANCE APPENDIX / APPENDIKS KOS INSURANS TAHUNAN / 年度保费附录

Cost of Insurance below are based on standard risk (Occupational Class 1 & 2) with RM20,000 deductible amount. / Kos Insurans di bawah adalah berdasarkan risiko standard (Kelas Pekerjaan 1 & 2) dengan amaun deduktibel RM20,000. / 以下RM20,000免赔额保费基于标准风险(职业等级1及2)

RM20,000 Deductible Amount / Amaun Deduktibel RM20,000 / RM20,000免赔额								
Attained Age/Umur Dicapai/届时年龄	Male Insured/Insured Lelaki/男性投保人				Female Insured/Insured Perempuan/女性投保人			
	Plan 150	Plan 200	Plan 300	Plan 500	Plan 150	Plan 200	Plan 300	Plan 500
0 - 15								
16		345	417	564		336	405	549
17		384	462	627		354	426	579
18		426	513	693		372	450	606
19		447	540	729		396	477	645
20		471	567	765		417	501	678
21		492	591	798		441	531	717
22		516	621	837		465	558	756
23		537	645	873		489	591	795
24		549	660	891		492	594	801
25		561	675	912		492	591	798
26		570	687	927		501	603	816
27		579	696	942		501	603	816
28		594	714	963		507	612	825
29		600	723	975		522	627	849
30		612	738	993		540	648	879
31		624	750	1,011		564	681	918
32		633	762	1,029		582	702	945
33		639	768	1,038		603	726	981
34		657	792	1,065		624	750	1,014
35		672	810	1,092		645	777	1,047
36		687	828	1,116		666	801	1,083
37		705	849	1,146		690	828	1,122
38		711	855	1,155		702	846	1,140
39		744	897	1,209		738	888	1,197
40		777	933	1,260		774	933	1,257
41		813	978	1,320		810	975	1,317
42		846	1,017	1,371		849	1,020	1,380
43		900	1,083	1,461		903	1,086	1,467
44		942	1,134	1,530		924	1,113	1,500
45		987	1,185	1,602		942	1,134	1,530
46		1,029	1,236	1,671		960	1,155	1,560
47		1,077	1,296	1,749		981	1,179	1,593
48		1,098	1,320	1,782		1,002	1,203	1,626
49		1,221	1,470	1,980		1,140	1,371	1,851
50		1,344	1,617	2,181		1,278	1,536	2,073
51		1,464	1,758	2,376		1,413	1,698	2,292
52		1,590	1,908	2,580		1,551	1,863	2,514
53		1,737	2,088	2,817		1,680	2,019	2,724
54		1,827	2,196	2,964		1,716	2,061	2,784
55		1,917	2,301	3,108		1,752	2,103	2,841
56		2,007	2,409	3,252		1,785	2,145	2,895
57		2,100	2,523	3,405		1,818	2,184	2,949

RM20,000 Deductible Amount / Amaun Deduktibel RM20,000 / RM20,000免赔额								
Attained Age/Umur Dicapai/届时年龄	Male Insured/Insured Lelaki/男性投保人				Female Insured/Insured Perempuan/女性投保人			
	Plan 150	Plan 200	Plan 300	Plan 500	Plan 150	Plan 200	Plan 300	Plan 500
58		2,292	2,754	3,714		1,914	2,298	3,105
59		2,343	2,814	3,798		2,025	2,430	3,282
60		2,388	2,868	3,873		2,136	2,565	3,462
61		2,433	2,922	3,945		2,247	2,700	3,642
62		2,478	2,976	4,017		2,358	2,832	3,825
63		2,520	3,024	4,086		2,373	2,850	3,849
64		2,628	3,156	4,260		2,487	2,988	4,032
65		2,862	3,435	4,638		2,604	3,129	4,221
66		3,096	3,720	5,019		2,718	3,264	4,407
67		3,333	4,002	5,400		2,835	3,405	4,596
68		3,594	4,317	5,823		2,985	3,585	4,839
69		3,966	4,761	6,426		3,321	3,987	5,385
70		4,377	5,256	7,095		3,690	4,431	5,979
71		4,833	5,802	7,833		4,095	4,917	6,636
72		5,331	6,399	8,637		4,539	5,448	7,356
73		5,880	7,059	9,528		5,022	6,030	8,139
74		6,123	7,350	9,921		5,217	6,264	8,454
75		6,378	7,656	10,335		5,424	6,510	8,790
76		6,642	7,974	10,764		5,640	6,768	9,141
77		6,924	8,310	11,220		5,871	7,050	9,516
78		7,209	8,652	11,682		6,108	7,332	9,897
79		7,560	9,075	12,252		6,399	7,683	10,368
80		7,920	9,507	12,834		6,702	8,043	10,860
81		8,298	9,960	13,446		7,020	8,424	11,376
82		8,688	10,428	14,076		7,350	8,823	11,910
83		9,114	10,941	14,769		7,707	9,249	12,489
84		9,477	11,373	15,354		8,010	9,615	12,978
85		9,825	11,793	15,921		8,301	9,963	13,452
86		10,161	12,198	16,464		8,580	10,299	13,902
87		10,479	12,576	16,980		8,841	10,611	14,325
88		10,767	12,921	17,445		9,078	10,896	14,709
89		11,064	13,281	17,925		9,324	11,193	15,108
90		11,367	13,644	18,417		9,576	11,493	15,516
91		11,682	14,019	18,930		9,840	11,811	15,945
92		12,006	14,412	19,452		10,113	12,138	16,386
93		12,345	14,814	20,001		10,395	12,477	16,845
94		12,687	15,228	20,556		10,686	12,825	17,316
95		13,041	15,651	21,129		10,989	13,188	17,805
96		13,407	16,092	21,723		11,298	13,560	18,306
97		13,779	16,539	22,326		11,622	13,947	18,831
98		14,154	16,986	22,932		11,943	14,334	19,350
99		14,547	17,460	23,571		12,282	14,742	19,899



## ANNUAL COST OF INSURANCE APPENDIX / APPENDIKS KOS INSURANS TAHUNAN / 年度保费附录

Cost of Insurance below are based on standard risk (Occupational Class 1 & 2) with RM300 deductible amount. / Kos Insurans di bawah adalah berdasarkan risiko standard (Kelas Pekerjaan 1 & 2) dengan amaun deduktibel RM300. / 以下RM300免赔额保费基于标准风险 (职业等级1及2)

Attained Age/Umur Dicapai/届时年龄	RM 300 Deductible Amount / Amaun Deduktibel RM300 / RM300免赔额							
	Male Insured/Insured Lelaki/男性投保人				Female Insured/Insured Perempuan/女性投保人			
	Plan 150	Plan 200	Plan 300	Plan 500	Plan 150	Plan 200	Plan 300	Plan 500
0	1,153	1,190	1,428	1,928	944	979	1,175	1,587
1	1,050	1,117	1,341	1,811	897	960	1,152	1,556
2	952	1,009	1,211	1,635	790	844	1,013	1,368
3	952	1,009	1,211	1,635	790	844	1,013	1,368
4	656	694	833	1,125	672	714	857	1,157
5	656	694	833	1,125	672	714	857	1,157
6	647	675	810	1,094	596	630	756	1,021
7	647	675	810	1,094	596	630	756	1,021
8	647	675	810	1,094	596	630	756	1,021
9	647	675	810	1,094	596	630	756	1,021
10	647	675	810	1,094	596	630	756	1,021
11	588	618	742	1,002	523	560	672	908
12	588	618	742	1,002	523	560	672	908
13	588	618	742	1,002	523	560	672	908
14	588	618	742	1,002	523	560	672	908
15	588	618	742	1,002	523	560	672	908
16	632	660	792	1,070	663	694	833	1,125
17	632	660	792	1,070	663	694	833	1,125
18	632	660	792	1,070	663	694	833	1,125
19	632	660	792	1,070	663	694	833	1,125
20	632	660	792	1,070	663	694	833	1,125
21	705	797	957	1,292	628	717	861	1,163
22	705	797	957	1,292	628	717	861	1,163
23	705	797	957	1,292	628	717	861	1,163
24	705	797	957	1,292	628	717	861	1,163
25	705	797	957	1,292	628	717	861	1,163
26	702	830	996	1,345	708	835	1,002	1,353
27	702	830	996	1,345	708	835	1,002	1,353
28	702	830	996	1,345	708	835	1,002	1,353
29	702	830	996	1,345	708	835	1,002	1,353
30	702	830	996	1,345	708	835	1,002	1,353
31	828	1,029	1,235	1,668	839	947	1,137	1,535
32	828	1,029	1,235	1,668	839	947	1,137	1,535
33	828	1,029	1,235	1,668	839	947	1,137	1,535
34	828	1,029	1,235	1,668	839	947	1,137	1,535
35	828	1,029	1,235	1,668	839	947	1,137	1,535
36	843	1,057	1,269	1,714	903	1,022	1,227	1,657
37	843	1,057	1,269	1,714	903	1,022	1,227	1,657
38	843	1,057	1,269	1,714	903	1,022	1,227	1,657
39	843	1,057	1,269	1,714	903	1,022	1,227	1,657
40	843	1,057	1,269	1,714	903	1,022	1,227	1,657
41	982	1,262	1,515	2,046	1,141	1,332	1,599	2,159
42	982	1,262	1,515	2,046	1,141	1,332	1,599	2,159
43	982	1,262	1,515	2,046	1,141	1,332	1,599	2,159
44	982	1,262	1,515	2,046	1,141	1,332	1,599	2,159
45	982	1,262	1,515	2,046	1,141	1,332	1,599	2,159
46	1,141	1,475	1,770	2,390	1,176	1,402	1,683	2,273
47	1,141	1,475	1,770	2,390	1,176	1,402	1,683	2,273
48	1,141	1,475	1,770	2,390	1,176	1,402	1,683	2,273
49	1,141	1,475	1,770	2,390	1,176	1,402	1,683	2,273
50	1,141	1,475	1,770	2,390	1,176	1,402	1,683	2,273

Attained Age/Umur Dicapai/届时年龄	RM 300 Deductible Amount / Amaun Deduktibel RM300 / RM300免赔额							
	Male Insured/Insured Lelaki/男性投保人				Female Insured/Insured Perempuan/女性投保人			
	Plan 150	Plan 200	Plan 300	Plan 500	Plan 150	Plan 200	Plan 300	Plan 500
51	1,674	1,919	2,303	3,110	1,882	2,205	2,646	3,573
52	1,674	1,919	2,303	3,110	1,882	2,205	2,646	3,573
53	1,674	1,919	2,303	3,110	1,882	2,205	2,646	3,573
54	1,674	1,919	2,303	3,110	1,882	2,205	2,646	3,573
55	1,674	1,919	2,303	3,110	1,882	2,205	2,646	3,573
56	2,263	2,604	3,125	4,219	2,004	2,375	2,850	3,848
57	2,263	2,604	3,125	4,219	2,004	2,375	2,850	3,848
58	2,263	2,604	3,125	4,219	2,004	2,375	2,850	3,848
59	2,263	2,604	3,125	4,219	2,004	2,375	2,850	3,848
60	2,263	2,604	3,125	4,219	2,004	2,375	2,850	3,848
61	3,435	3,952	4,743	6,404	3,319	3,574	4,289	5,791
62	3,435	3,952	4,743	6,404	3,319	3,574	4,289	5,791
63	3,435	3,952	4,743	6,404	3,319	3,574	4,289	5,791
64	3,435	3,952	4,743	6,404	3,319	3,574	4,289	5,791
65	3,435	3,952	4,743	6,404	3,319	3,574	4,289	5,791
66	5,303	6,031	7,238	9,772	4,569	4,953	5,944	8,025
67	5,303	6,031	7,238	9,772	4,569	4,953	5,944	8,025
68	5,303	6,031	7,238	9,772	4,569	4,953	5,944	8,025
69	5,303	6,031	7,238	9,772	4,569	4,953	5,944	8,025
70	5,303	6,031	7,238	9,772	4,569	4,953	5,944	8,025
71	7,335	9,288	11,146	15,048	6,546	7,905	9,486	12,807
72	7,622	9,671	11,606	15,669	6,797	8,216	9,860	13,311
73	7,923	10,067	12,081	16,310	7,059	8,538	10,246	13,833
74	8,240	10,480	12,576	16,978	7,336	8,876	10,652	14,381
75	8,570	10,955	13,146	17,748	7,625	9,265	11,118	15,010
76	8,920	11,430	13,716	18,517	7,931	9,654	11,585	15,640
77	9,286	11,920	14,304	19,311	8,251	10,060	12,072	16,298
78	9,671	12,428	14,914	20,134	8,586	10,480	12,576	16,978
79	10,073	12,957	15,549	20,992	8,940	10,920	13,104	17,691
80	10,498	13,507	16,209	21,883	9,309	11,375	13,650	18,428
81	10,941	14,034	17,321	23,384	9,698	12,154	14,585	19,690
82	11,410	15,062	18,075	24,402	10,106	12,677	15,213	20,538
83	11,901	15,712	18,855	25,455	10,535	13,221	15,866	21,420
84	12,416	16,387	19,665	26,548	10,987	13,788	16,546	22,338
85	12,957	17,219	20,663	27,896	11,459	14,475	17,370	23,450
86	13,298	17,695	21,234	28,666	11,757	14,867	17,841	24,086
87	13,651	18,185	21,822	29,460	12,064	15,271	18,326	24,741
88	14,011	18,684	22,421	30,269	12,379	15,685	18,822	25,410
89	14,383	19,197	23,037	31,100	12,704	16,109	19,331	26,097
90	14,765	19,720	23,664	31,947	13,039	16,546	19,856	26,806
91	15,161	20,277	24,333	32,850	13,385	17,008	20,410	27,554
92	15,569	20,846	25,016	33,772	13,742	17,483	20,980	28,323
93	15,986	21,427	25,713	34,713	14,110	17,972	21,567	29,116
94	16,418	22,026	26,432	35,684	14,489	18,474	22,169	29,929
95	16,863	22,641	27,170	36,680	14,879	18,992	22,791	30,768
96	17,320	23,278	27,934	37,711	15,281	19,533	23,440	31,644
97	17,793	23,933	28,720	38,772	15,693	20,087	24,105	32,542
98	18,277	24,601	29,522	39,855	16,120	20,658	24,790	33,467
99	18,777	25,288	30,346	40,968	16,558	21,244	25,493	34,416

## ANNUAL COST OF INSURANCE APPENDIX / APPENDIKS KOS INSURANS TAHUNAN / 年度保费附录

Cost of Insurance below are based on standard risk (Occupational Class 1 & 2) with zero deductible amount. / Kos Insurans di bawah adalah berdasarkan risiko standard (Kelas Pekerjaan 1 & 2) dengan tiada amaun deduktibel. / 以下零免赔额保费基于标准风险 (职业等级1及2)

Attained Age/Umur Dicapai/届时年龄	Zero Deductible Amount / Tiada Amaun Deduktibel / 零免赔额							
	Male Insured/Insured Lelaki/男性投保人				Female Insured/Insured Perempuan/女性投保人			
	Plan 150	Plan 200	Plan 300	Plan 500	Plan 150	Plan 200	Plan 300	Plan 500
0	1,384	1,428	1,714	2,314	1,180	1,224	1,469	1,984
1	1,260	1,341	1,610	2,174	1,122	1,200	1,440	1,944
2	1,143	1,211	1,454	1,963	988	1,055	1,266	1,710
3	1,143	1,211	1,454	1,963	988	1,055	1,266	1,710
4	788	833	1,000	1,350	840	893	1,072	1,448
5	788	833	1,000	1,350	840	893	1,072	1,448
6	906	945	1,134	1,531	835	882	1,059	1,430
7	906	945	1,134	1,531	835	882	1,059	1,430
8	906	945	1,134	1,531	835	882	1,059	1,430
9	906	945	1,134	1,531	835	882	1,059	1,430
10	906	945	1,134	1,531	835	882	1,059	1,430
11	824	866	1,040	1,404	811	868	1,042	1,407
12	824	866	1,040	1,404	811	868	1,042	1,407
13	824	866	1,040	1,404	811	868	1,042	1,407
14	824	866	1,040	1,404	811	868	1,042	1,407
15	824	866	1,040	1,404	811	868	1,042	1,407
16	885	924	1,109	1,498	995	1,041	1,250	1,688
17	885	924	1,109	1,498	995	1,041	1,250	1,688
18	885	924	1,109	1,498	995	1,041	1,250	1,688
19	885	924	1,109	1,498	995	1,041	1,250	1,688
20	885	924	1,109	1,498	995	1,041	1,250	1,688
21	1,058	1,196	1,436	1,939	974	1,112	1,335	1,803
22	1,058	1,196	1,436	1,939	974	1,112	1,335	1,803
23	1,058	1,196	1,436	1,939	974	1,112	1,335	1,803
24	1,058	1,196	1,436	1,939	974	1,112	1,335	1,803
25	1,058	1,196	1,436	1,939	974	1,112	1,335	1,803
26	1,089	1,287	1,545	2,086	1,098	1,295	1,554	2,098
27	1,089	1,287	1,545	2,086	1,098	1,295	1,554	2,098
28	1,089	1,287	1,545	2,086	1,098	1,295	1,554	2,098
29	1,089	1,287	1,545	2,086	1,098	1,295	1,554	2,098
30	1,089	1,287	1,545	2,086	1,098	1,295	1,554	2,098
31	1,118	1,390	1,668	2,252	1,217	1,374	1,649	2,227
32	1,118	1,390	1,668	2,252	1,217	1,374	1,649	2,227
33	1,118	1,390	1,668	2,252	1,217	1,374	1,649	2,227
34	1,118	1,390	1,668	2,252	1,217	1,374	1,649	2,227
35	1,118	1,390	1,668	2,252	1,217	1,374	1,649	2,227
36	1,139	1,427	1,713	2,313	1,265	1,431	1,718	2,320
37	1,139	1,427	1,713	2,313	1,265	1,431	1,718	2,320
38	1,139	1,427	1,713	2,313	1,265	1,431	1,718	2,320
39	1,139	1,427	1,713	2,313	1,265	1,431	1,718	2,320
40	1,139	1,427	1,713	2,313	1,265	1,431	1,718	2,320
41	1,179	1,515	1,818	2,455	1,370	1,599	1,919	2,591
42	1,179	1,515	1,818	2,455	1,370	1,599	1,919	2,591
43	1,179	1,515	1,818	2,455	1,370	1,599	1,919	2,591
44	1,179	1,515	1,818	2,455	1,370	1,599	1,919	2,591
45	1,179	1,515	1,818	2,455	1,370	1,599	1,919	2,591
46	1,370	1,770	2,124	2,868	1,412	1,683	2,020	2,727
47	1,370	1,770	2,124	2,868	1,412	1,683	2,020	2,727
48	1,370	1,770	2,124	2,868	1,412	1,683	2,020	2,727
49	1,370	1,770	2,124	2,868	1,412	1,683	2,020	2,727
50	1,370	1,770	2,124	2,868	1,412	1,683	2,020	2,727

Attained Age/Umur Dicapai/届时年龄	Zero Deductible Amount / Tiada Amaun Deduktibel / 零免赔额							
	Male Insured/Insured Lelaki/男性投保人				Female Insured/Insured Perempuan/女性投保人			
	Plan 150	Plan 200	Plan 300	Plan 500	Plan 150	Plan 200	Plan 300	Plan 500
51	2,009	2,303	2,764	3,732	2,259	2,646	3,176	4,288
52	2,009	2,303	2,764	3,732	2,259	2,646	3,176	4,288
53	2,009	2,303	2,764	3,732	2,259	2,646	3,176	4,288
54	2,009	2,303	2,764	3,732	2,259	2,646	3,176	4,288
55	2,009	2,303	2,764	3,732	2,259	2,646	3,176	4,288
56	2,716	3,125	3,750	5,063	2,405	2,850	3,420	4,617
57	2,716	3,125	3,750	5,063	2,405	2,850	3,420	4,617
58	2,716	3,125	3,750	5,063	2,405	2,850	3,420	4,617
59	2,716	3,125	3,750	5,063	2,405	2,850	3,420	4,617
60	2,716	3,125	3,750	5,063	2,405	2,850	3,420	4,617
61	4,122	4,743	5,692	7,685	3,983	4,289	5,147	6,949
62	4,122	4,743	5,692	7,685	3,983	4,289	5,147	6,949
63	4,122	4,743	5,692	7,685	3,983	4,289	5,147	6,949
64	4,122	4,743	5,692	7,685	3,983	4,289	5,147	6,949
65	4,122	4,743	5,692	7,685	3,983	4,289	5,147	6,949
66	6,364	7,238	8,686	11,727	5,483	5,944	7,133	9,630
67	6,364	7,238	8,686	11,727	5,483	5,944	7,133	9,630
68	6,364	7,238	8,686	11,727	5,483	5,944	7,133	9,630
69	6,364	7,238	8,686	11,727	5,483	5,944	7,133	9,630
70	6,364	7,238	8,686	11,727	5,483	5,944	7,133	9,630
71	8,802	11,146	13,376	18,058	7,856	9,486	11,384	15,369
72	9,147	11,606	13,928	18,803	8,157	9,860	11,832	15,974
73	9,508	12,081	14,498	19,573	8,471	10,246	12,296	16,600
74	9,888	12,576	15,092	20,375	8,804	10,652	12,783	17,258
75	10,284	13,146	15,776	21,298	9,150	11,118	13,342	18,012
76	10,704	13,716	16,460	22,221	9,518	11,585	13,902	18,768
77	11,144	14,304	17,165	23,173	9,902	12,072	14,487	19,558
78	11,606	14,914	17,897	24,161	10,304	12,576	15,092	20,375
79	12,088	15,549	18,659	25,190	10,728	13,104	15,725	21,229
80	12,598	16,209	19,451	26,259	11,171	13,650	16,380	22,113
81	13,130	17,321	20,786	28,062	11,638	14,585	17,502	23,628
82	13,692	18,075	21,690	29,282	12,128	15,213	18,256	24,646
83	14,282	18,855	22,626	30,546	12,642	15,866	19,040	25,704
84	14,900	19,665	23,598	31,858	13,185	16,546	19,856	26,806
85	15,549	20,663	24,796	33,475	13,751	17,370	20,844	28,140
86	15,958	21,234	25,481	34,400	14,109	17,841	21,410	28,904
87	16,382	21,822	26,187	35,353	14,477	18,326	21,992	29,690
88	16,814	22,421	26,906	36,324	14,855	18,822	22,587	30,493
89	17,260	23,037	27,645	37,321	15,245	19,331	23,198	31,318
90	17,718	23,664	28,397	38,336	15,647	19,856	23,828	32,168
91	18,194	24,333	29,200	39,420	16,062	20,410	24,492	33,065
92	18,683	25,016	30,020	40,527	16,491	20,980	25,176	33,988
93	19,184	25,713	30,856	41,656	16,932	21,567	25,881	34,940
94	19,702	26,432	31,719	42,821	17,387	22,169	26,603	35,915
95	20,236	27,170	32,604	44,016	17,855	22,791	27,350	36,923
96	20,784	27,934	33,521	45,254	18,338	23,440	28,128	37,973
97	21,352	28,720	34,464	46,527	18,832	24,105	28,926	39,051
98	21,933	29,522	35,427	47,827	19,344	24,790	29,748	40,160
99	22,533	30,346	36,416	49,162	19,870	25,493	30,592	41,300

(This page is intentionally left blank)  
(Muka surat ini sengaja dibiarkan kosong)  
(此页是特意留着空白的)

## Contact Us & Find Out More Hubungi Kami & Dapatkan Maklumat Lanjut 联络我们以了解更多

Please connect with your AIA Life Planner / AIA Authorised representative if you have any questions. We are always happy to help.

Sila berhubung dengan Perancang Hayat AIA / Wakili Sah AIA jika anda mempunyai apa-apa soalan. Kami sentiasa bersedia untuk membantu.

若您有任何疑问, 请联络您的AIA寿险策划师 / AIA授权代表。  
我们乐意随时为您提供服务。



Underwritten by:

**AIA Bhd. (790895-D)**  
Menara AIA, 99 Jalan Ampang,  
50450 Kuala Lumpur.  
Care Line: 1300 88 1899  
Tel: 03-2056 1111  
Fax: 03-2056 3891

AIA.COM.MY

**AIA Bhd. is licensed under the Financial Services Act 2013 and regulated by Bank Negara Malaysia.  
AIA Bhd. adalah dilisenkan di bawah Akta Perkhidmatan Kewangan 2013 dan dikawal selia oleh Bank Negara Malaysia.  
AIA Bhd.是在金融服务法2013 (Finance Services Act 2013)下持牌经营并由马来西亚国家银行监管。**