

FLEXIBLE TO CHANGES IN LIFE THE ULTIMATE PROTECTION AND SAVINGS PLAN



PROTECTION BY PERBADANAN INSURANS DEPOSIT MALAYSIA ("PIDM") ON BENEFITS PAYABLE FROM THE UNIT PORTION OF THIS POLICY/PRODUCT IS(ARE) SUBJECT TO LIMITATIONS. Please refer to PIDM's Takaful and Insurance Benefits Protection System ("TIPS") Brochure or contact AIA Bhd. or PIDM (visit www.pidm.gov.my).



AIA Bhd.
Member of PIDM

A closer look at the benefits



PROTECTION AND SAVINGS IN ONE PLAN

A-LifeLink 2 covers **Death** and **Total and Permanent Disability (TPD)**¹. There are Investment-Linked Funds available for your savings needs and a **wide range of optional benefits** to further enhance your coverage on medical, critical illness, accidental and disability.



FLEXIBILITY IN PROTECTION AND SAVINGS

You have the flexibility to:

- Change your **coverage amount** according to your needs.
- **Save more** when you have extra money or **withdraw** the money when you need it.



ANNIVERSARY BONUS

The Anniversary Bonus **increases your coverage amount** by 1% every year². This will start from the beginning of the 2nd policy year until 120% of the coverage amount is reached.



INVESTMENT-LINKED FUNDS TO MATCH YOUR NEEDS

You can **choose how your money is invested** by changing funds whenever you want, at no cost.

¹ Subject to the selected coverage term and Automatic Extension of Coverage Term, the coverage term of A-LifeLink 2 policy (except for A-Plus WaiverExtra rider, if any) will continue up to age 100 of Insured for the basic plan and the maximum coverage age of any attaching riders **PROVIDED** there is sufficient account value to deduct for the policy charges and cost of insurance of any attaching riders. TPD coverage is up to age 70 only.

² Subject to the lower of coverage amount at the time the policy was incepted or the current coverage amount, and it is limited to RM500,000 per policy.

How to get started?



Frequently asked questions

Q: What is A-LifeLink 2?

A-LifeLink 2 is a regular premium Investment-Linked Insurance plan. It provides coverage upon death or TPD. Starting from second policy year, this plan provides a 1% Anniversary Bonus annually, which gradually increases your coverage up to a maximum of 20% over time. A-LifeLink 2 also provides the flexibility to enhance the coverage by offering a wide range of optional benefits. The total value of the units of investment-linked funds available in your plan will be payable to you when your coverage for this plan ends at maturity.

Note: This is an insurance plan tied to the performance of the underlying assets, and is not a pure investment product such as unit trusts.

Q: Who is eligible to buy A-LifeLink 2?

This plan is available to individuals aged between 16 years old to 70 years old. The entry age varies according to coverage term selected by customer as shown in table below:

Coverage Term	Minimum	Maximum
Up to age 70 years old	16 years old	55 years old
Up to age 80 years old		65 years old
Up to age 100 years old		70 years old
25 years term		70 years old

Q: What is the coverage period for A-LifeLink 2?

This plan provides coverage term options of up to age 70, age 80, age 100 or 25 years' term for you to tailor the coverage term.

If you select A-LifeLink 2 with coverage term up to age 70, age 80 or 25 years term, your policy comes with an Automatic Extension of Coverage Term, where the coverage term of the policy (except for A-Plus **WaiverExtra** rider, if any) will continue up to age 100 of Insured for the basic plan and the maximum coverage age of any attaching riders **PROVIDED** there is sufficient account value to deduct the fees and charges of the policy. Regular premiums are not required during the extended coverage term and you may increase your account value by paying regular or ad-hoc top-ups. The insurance coverage provided under the basic plan and the attached riders will end when the account value has been fully utilised, or upon attaining age 100, whichever is earlier.

The different coverage term options may come with different premiums payable. For example, Alex is a male non-smoker, age 30 of standard health. He wants to get protected by purchasing a new A-LifeLink 2 plan (coverage amount RM100,000) for himself with the following optional benefits:

- A-Plus **Health360** (RM500 Deductible)
- A-Plus **Critical Assure** (Additional) (coverage amount RM100,000)
- A-Plus **WaiverExtra**

He selects AIA Strategic Equity Fund and initially chose to pay RM4,000 in annual premiums (refers to the Current Selection as shown in the following table). Based on projections, this would be able to sustain his policy until age 70.

The following table shows 2 other alternatives for him to choose from depending on his needs and affordability:

	Current Selection	Alternative 1	Alternative 2
Coverage duration (projected minimum sustainability period)	Coverage up to age 70 (contractual term)	Coverage up to age 70 (contractual term) + Automatic Extension of Coverage Term	Coverage up to age 100 (contractual term) for Basic Plan and respective maximum coverage age of the attached optional benefits (if any)
Premiums payable	RM4,000 annually payable from age 30 to age 70	RM6,988 annually payable from age 30 to age 70 No premiums payable during the extended coverage term from age 71 to 100 (provided there is sufficient account value)	RM6,916 annually payable from age 30 to age 100

Alternative 1 recommends a minimum premium of RM6,988 annually, that Alex needs to pay from age 30 until age 70, if Alex would like to stay protected until age 100, based on projected sustainability. He pays more than Alternative 2 but will have a shorter premium payment duration up to age 70.

Alternative 2 recommends a minimum premium of RM6,916 annually, that Alex needs to pay from age 30 until age 100, if Alex would like to stay protected until age 100, based on projected sustainability. In exchange for a lower premium than Alternative 1, he chooses a longer premium payment duration up to age 100.

Note:

1. The Current Selection comes with Automatic Extension of Coverage Term. However, the premium quoted here may not be able to sustain the policy to the end of the extended coverage term.
2. The premiums shown above are estimated based on sustainability projections and calculated assuming that cross-subsidy of policy charges between savings account and protection account is allowed. You may refer to the annual financial statement for the recommended Top-up amount, which is updated yearly, to improve policy sustainability up to the extended coverage term. You may also consider topping up your premiums from time to time to improve the sustainability of your policy.
3. You are advised to refer to the Product Disclosure Sheet, Sales Illustration and Fund Fact Sheet for further information.

You may notify AIA Bhd. in advance to withdraw from the Automatic Extension of Coverage Term before the end of coverage term of the policy. If you choose to withdraw from the Automatic Extension of Coverage Term, the basic plan, attached rider(s) and amount in Health Wallet (if applicable) shall expire together with the policy. Any application for the Automatic Extension of Coverage Term is not allowed after you have withdrawn from it.

Q: What are the fees and charges that I have to pay?

i. Cost of Insurance

The cost of insurance is deducted depending on the attained age of the Insured and the cost of insurance rate will increase as the Insured grows older. The cost of insurance for this plan is not guaranteed, you are required to pay additional premium if the cost of insurance is revised. AIA Bhd. reserves the right to revise the cost of insurance by giving you 3 months' written notice.

ii. Monthly Service Charge

RM8 service charge is deducted monthly via cancellation of units from your account value.

iii. Fund management charge

You can refer to the Fund Fact Sheet and Sales Illustration for the details on fund management charge.

iv. Partial Withdrawal Charge

The partial withdrawal charge will be deducted from the total withdrawal amount, excluding any account value from A-Plus Saver premium and ad-hoc top-up premium.

Policy Year	Partial Withdrawal Charge
1	20%
2	10%

v. Surrender Charge

The surrender charge will be deducted from the total surrender value, excluding any account value from A-Plus Saver premium and ad-hoc top-up premium.

Policy Year	Surrender Charge
1	20%
2	10%

Q: How is my premium being allocated?

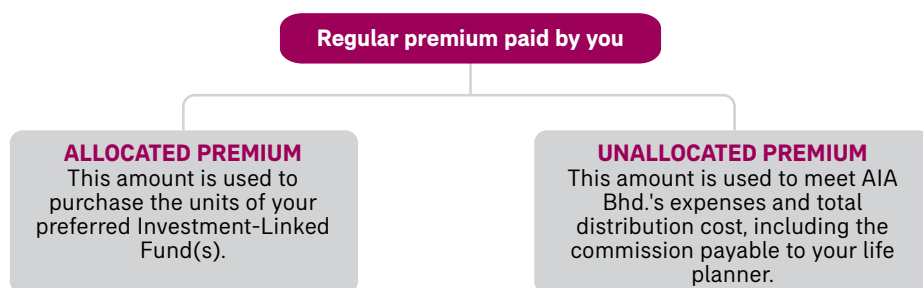

Regular Premium

Policy Term	Premium Allocation									
	Policy Year 1	Policy Year 2	Policy Year 3	Policy Year 4	Policy Year 5	Policy Year 6	Policy Year 7	Policy Year 8	Policy Year 9	Policy Year 10 and onwards
15	60.00%	70.00%	73.75%	83.75%	86.25%	86.25%	97.50%	97.50%	97.50%	100.00%
16	60.00%	68.00%	71.00%	83.00%	85.00%	85.00%	97.00%	97.00%	97.00%	100.00%
17	60.00%	66.00%	68.25%	82.25%	83.75%	83.75%	96.50%	96.50%	96.50%	100.00%
18	60.00%	64.00%	65.50%	81.50%	82.50%	82.50%	96.00%	96.00%	96.00%	100.00%
19	60.00%	62.00%	62.75%	80.75%	81.25%	81.25%	95.50%	95.50%	95.50%	100.00%
20 and above	60.00%	60.00%	60.00%	80.00%	80.00%	80.00%	95.00%	95.00%	95.00%	100.00%

Top-up Premium

Premium Allocation	
	95%

Note: The unallocated premium is equivalent to the premium paid less allocated premium.

Q: Are the premiums paid for A-LifeLink 2 eligible for income tax relief?

Yes, the premiums paid for this plan may qualify you for a personal tax relief, subject to the final decision of the Inland Revenue Board of Malaysia.

Q: What are the funds available for this plan?

You may refer to the Sales Illustration for the funds available for this plan. Please also refer to the Fund Fact Sheet in AIA Bhd.'s website at www.aia.com.my for details.

Q: How do I know the unit price of my funds?

The unit prices for the Investment-Linked Funds are published in AIA Bhd.'s website at www.aia.com.my.

Q: Am I eligible for fund switching and what are the charges for the fund switching?

Yes, you are allowed to switch funds according to your risk tolerance level and there will be no switching fee imposed. However, we may revise the switching fee by giving 3 months prior written notice regarding the revision to the policyholders.

Q: What are the major exclusions for A-LifeLink 2?

Death Benefit

- This plan does not cover death due to suicide within 1 year from the Issue Date or Commencement Date of this policy, whichever is later.

TPD Benefit

This plan does not cover TPD due to:

- Willful exposure to danger or attempted self-destruction or self-inflicted injuries while sane or insane.
- Services in the armed forces during war or warlike operations or restoration of public order.
- Activities connected to any air transportation or equipment. We will cover if the Insured is a paying passenger or crew member on a commercial airline, on its regular scheduled passenger trip via its established passenger route.
- Any congenital defect which developed or was diagnosed before age 17.
- Pre-existing disability which resulted from a physical or mental condition.

Please refer to the policy contract for the full details of the exclusions.

For your attention:

General disclosures:

1. This brochure contains only a summary of the main features of this product and is not exhaustive. It does not constitute a policy. You are advised to refer to the Sales Illustration, Product Disclosure Sheet and Fund Fact Sheet (if applicable) for more details of the product before purchasing a policy, and refer to the terms and conditions in the policy for details of the features and benefits, exclusions and waiting periods under the policy.
2. You should satisfy that this plan will best serve your needs and that the premium payable under the policy is an amount you can afford.
3. You have the right to cancel this policy by giving AIA Bhd. a written notice. Such notice must be signed by you and received directly by AIA Bhd. within 15 days after your e-policy contract being made available on AIA's customer portal. If in your application, you have selected to receive a hardcopy of your policy contract, such request must be made within 15 days after you have received your policy contract. AIA Bhd. will refund to you the unallocated premiums, account value (if any), and other fees and charges that have been deducted for the policy, less any expenses which may have been incurred for medical examination.
4. It is not advisable to hold the policy for a short period of time in view of the high initial cost. Early termination of this policy may give you back less than the total premiums paid.
5. The cost of insurance for this plan is not guaranteed, you will need to pay additional premium if the cost of insurance is revised. AIA Bhd. reserves the right to revise the cost of insurance by giving you a 3-months written notice.
6. You should continue paying your premiums regularly throughout the premium payment term to ensure that you are always fully protected under this plan. Your policy will lapse when the account value is insufficient to pay for the fees and charges of the policy.
7. The premium paid for this product and rider(s) (if any) may qualify you for an individual tax relief, subject to final decision of the Inland Revenue Board of Malaysia.
8. Premium can be made annually, half-yearly, quarterly or monthly according to available payment methods.
9. Please note that premiums paid by organisations are subject to the applicable tax imposed by the Government of Malaysia at the prevailing rate.
10. It may not be advantageous to switch from one insurance plan to another, as you may be subject to new underwriting requirements and waiting periods for the new plan.
11. **This is an insurance product that is tied to the performance of underlying assets, and is not a pure investment product such as unit trusts.**
12. AIA Vitality is a program that supports and rewards its members for making healthier choices every day and is offered by AIA Health Services Sdn. Bhd. (199601016211 (388561-T)). Please visit <https://www.aia.com.my/en/aia-vitality.html> for further information.

Fund-related disclosures:

1. You should be aware that any investment carries with it a certain level of investment risks which will be borne solely by you. Please refer to the respective fund fact sheet at <https://www.aia.com.my/en/about-aia/financial-investment-info/investment-linked-funds.html> for the details.
2. Your policy account value is not guaranteed and fluctuates based on the performance of the AIA Investment Funds. The potential risks in investing in the funds are borne solely by you. Past performance of the fund is not an indication of its future performance.
3. The underlying assets of each fund are valued on each business day to determine the unit price of a unit.
4. AIA reserves the right to suspend the issuance or redemption of units in any exceptional circumstances such as temporary closure of any relevant Registered Exchanges or possible adverse effect of a general sale of investment in a short period.

(This page is intentionally left blank)
(Muka surat ini sengaja dibiarkan kosong)
(此页是特意留着空白的)

Meneliti manfaat-manfaatnya



PERLINDUNGAN DAN SIMPANAN DALAM SATU PELAN

A-LifeLink 2¹ melindungi **Kematian** dan **Hilang Upaya Menyeluruh dan Kekal (HUMK)**². Terdapat Dana Berkaitan Pelaburan untuk keperluan simpanan anda dan **pelbagai manfaat pilihan** untuk meningkatkan perlindungan anda dalam perubatan, penyakit kritikal, kemalangan dan hilang upaya.



FLEKSIBILITI DALAM PERLINDUNGAN DAN SIMPANAN

Anda mempunyai fleksibiliti untuk:

- Mengubah **amaun perlindungan** anda mengikut keperluan anda.
- **Menyimpan lebih** apabila anda mempunyai wang lebih atau **mengeluarkan wang** apabila anda memerlukannya.



BONUS ULANG TAHUN

Bonus Ulang Tahun akan **meningkatkan amaun perlindungan anda** sebanyak 1% setiap tahun³. Ia akan bermula dari awal tahun kedua polisi tersebut sehingga mencapai 120% daripada amaun perlindungan.



DANA BERKAITAN PELABURAN UNTUK MEMENUHI KEPERLUAN ANDA

Anda boleh **memilih bagaimana wang anda dilaburkan** dengan menukar dana apabila anda mahu, tanpa sebarang kos.

AIA Bhd. adalah ahli PIDM.

¹ PERLINDUNGAN PERBADANAN INSURANS DEPOSIT MALAYSIA ("PIDM") UNTUK MANFAAT YANG DIBAYAR DARIPADA BAHAGIAN UNIT POLISI/PRODUK INI ADALAH TERTAKLUK KEPADA SYARAT-SYARAT TERTENTU. Sila rujuk Brosur Sistem Perlindungan Manfaat Takaful dan Insurans ("TIPS") PIDM atau hubungi AIA Bhd. atau PIDM (layari www.pidm.gov.my).

² Tertakluk kepada tempoh perlindungan yang dipilih serta Sambungan Automatik untuk Tempoh Perlindungan, tempoh perlindungan bagi A-LifeLink 2 polisi (kecuali rider A-Plus **WaiverExtra**, jika ada) akan berterusan sehingga umur 100 tahun Insured bagi pelan asas dan umur maksimum perlindungan mana-mana rider-rider yang dilampirkan **SEKIRANYA** terdapat nilai akaun yang mencukupi untuk menolak caj-caj polisi dan kos insurans sebarang rider-rider yang dilampirkan. Perlindungan untuk HUMK adalah sehingga umur 70 tahun.

³ Tertakluk kepada jumlah diinsuranskan yang lebih rendah pada waktu polisi dimulakan atau jumlah perlindungan semasa, yang mana lebih rendah, dan terhad kepada RM500,000 setiap polisi.

Apakah yang perlu saya buat?

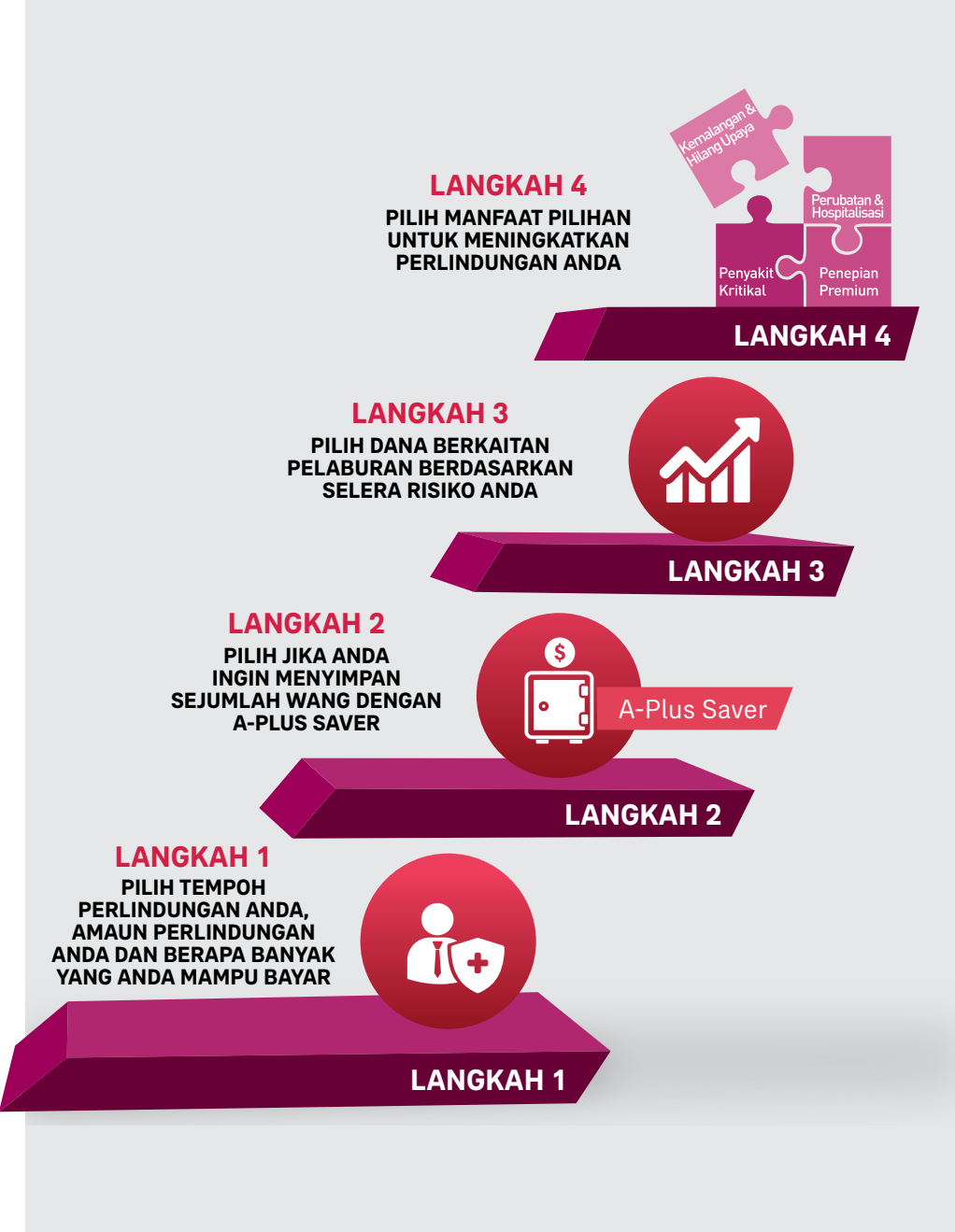

LANGKAH 4
PILIH MANFAAT PILIHAN UNTUK MENINGKATKAN PERLINDUNGAN ANDA

LANGKAH 3
PILIH DANA BERKAITAN PELABURAN BERDASARKAN SELERA RISIKO ANDA

LANGKAH 2
PILIH JIKA ANDA INGIN MENYIMPAN SEJUMLAH WANG DENGAN A-PLUS SAVER

LANGKAH 1
PILIH TEMPOH PERLINDUNGAN ANDA, AMAUN PERLINDUNGAN ANDA DAN BERAPA BANYAK YANG ANDA MAMPU BAYAR

Soalan-soalan Lazim

S: Apakah itu A-LifeLink 2?

A-LifeLink 2 merupakan pelan Insurans Berkaitan Pelaburan berpremium tetap. Ia menyediakan perlindungan ke atas kematian atau HUMK. Bermula dari tahun polisi kedua, pelan ini menyediakan Bonus Ulang Tahun sebanyak 1% setiap tahun, yang meningkatkan perlindungan anda sehingga maksimum 20% dari semasa ke semasa. A-LifeLink 2 juga menyediakan fleksibiliti untuk meningkatkan perlindungan dengan menawarkan pelbagai manfaat-manfaat pilihan. Jumlah nilai unit-unit dana berkaitan pelaburan yang ada di dalam pelan anda akan dibayar kepada anda apabila perlindungan pelan anda tamat pada tempoh matang.

Nota: Pelan insurans ini bergantung kepada prestasi aset asas, dan bukan produk pelaburan semata-mata seperti unit amanah.

S: Siapakah yang layak membeli A-LifeLink 2?

Pelan ini disediakan untuk individu-individu yang berumur 16 tahun sehingga 70 tahun. Umur penyertaan berbeza mengikut tempoh perlindungan yang dipilih oleh pelanggan seperti yang ditunjukkan dalam jadual di bawah:

Tempoh Perlindungan	Minimum	Maksimum
Sehingga umur 70 tahun	umur 16 tahun	umur 55 tahun
Sehingga umur 80 tahun		umur 65 tahun
Sehingga umur 100 tahun		umur 70 tahun
Tempoh 25 tahun		umur 70 tahun

S: Apakah tempoh perlindungan bagi A-LifeLink 2?

Pelan ini memberi opsyen tempoh perlindungan sehingga umur 70 tahun, umur 80 tahun, umur 100 tahun atau tempoh 25 tahun untuk anda memilih tempoh perlindungan yang bersesuaian bagi anda.

Jika anda memilih tempoh perlindungan A-LifeLink 2 sehingga umur 70 tahun, umur 80 tahun atau tempoh 25 tahun, polisi anda datang dengan Sambungan Automatik untuk Tempoh Perlindungan di mana tempoh perlindungan polisi (kecuali rider A-Plus **WaiverExtra**, jika ada) akan berterusan sehingga umur 100 tahun Insured bagi pelan asas dan umur maksimum perlindungan mana-mana rider yang dilampirkan **SEKIRANYA** terdapat nilai akaun yang mencukupi untuk menolak fi dan caj polisi. Premium tetap tidak diperlukan semasa tempoh perlindungan yang dilanjutkan ini dan anda boleh meningkatkan nilai akaun anda dengan membayar tokok berjadual atau ad hoc. Perlindungan insurans yang disediakan di bawah pelan asas dan rider-rider yang dilampirkan akan berakhir apabila nilai akaun telah digunakan sepenuhnya, atau setelah mencapai usia 100 tahun, yang mana lebih awal.

Tempoh perlindungan yang berbeza mungkin datang dengan premium perlu dibayar yang berbeza. Sebagai contoh, Alex adalah lelaki yang tidak merokok, berumur 30 tahun dengan tahap kesihatan biasa. Dia ingin mendapatkan perlindungan dengan membeli pelan A-LifeLink 2 yang baru (jumlah perlindungan RM100,000) untuk dirinya sendiri dengan faedah pilihan berikut:

- A-Plus **Health360** (Deduktibel RM500)
- A-Plus **Critical Assure** (Additional) (jumlah perlindungan RM100,000)
- A-Plus **WaiverExtra**

Dia memilih AIA Strategic Equity Fund dan pada mulanya memilih untuk membayar premium RM4,000 setiap tahun (Pilihan Semasa). Berdasarkan unjuran, ini akan dapat mengekalkan polisinya sehingga usia 70 tahun.

Jadual berikut menunjukkan 2 alternatif lain yang boleh dipilih bergantung pada keperluan dan kemampuannya:

	Pilihan Semasa	Alternatif 1	Alternatif 2
Tempoh Perlindungan (tempoh kemampuan minimum yang diunjurkan)	Perlindungan sehingga umur 70 (tempoh kontrak)	Perlindungan sehingga umur 70 (tempoh kontrak) + Sambungan Automatik untuk Tempoh Perlindungan	Perlindungan sehingga umur 100 (tempoh kontrak) bagi pelan asas dan umur maksimum perlindungan mana-mana rider yang dilampirkan (jika berkenaan)
Premium yang perlu dibayar	RM4,000 tahunan dibayar dari umur 30 sehingga umur 70	RM6,988 tahunan dibayar dari umur 30 sehingga umur 70 Tidak ada premium yang perlu dibayar semasa tempoh perlindungan sambungan dari umur 71 sehingga umur 100 (dengan syarat nilai akaun mencukupi)	RM6,916 tahunan dibayar dari umur 30 sehingga umur 100

Alternatif 1 mencadangkan premium minimum RM6,988 setiap tahun, yang Alex perlu bayar dari umur 30 sehingga umur 70, jika Alex ingin kekal dilindungi sehingga usia 100 tahun, berdasarkan unjuran kemampuan. Dia membayar lebih daripada Alternatif 2 tetapi akan mempunyai tempoh pembayaran premium yang lebih pendek sehingga usia 70 tahun.

Alternatif 2 mencadangkan premium minimum RM6,916 setiap tahun, yang Alex perlu bayar dari umur 30 sehingga umur 100, jika Alex ingin kekal dilindungi sehingga usia 100 tahun, berdasarkan unjuran kemampuan. Untuk premium yang lebih rendah berbanding Alternatif 1, dia memilih tempoh pembayaran premium yang lebih panjang sehingga usia 100 tahun.

Nota:

1. Pilihan Semasa sudah dilengkapi dengan Sambungan Automatik untuk Tempoh Perlindungan. Walau bagaimanapun, premium yang disebutkan di sini mungkin tidak dapat mengekalkan polisi sehingga akhir tempoh perlindungan lanjutan.
2. Premium yang ditunjukkan di atas dianggarkan berdasarkan unjuran kemampuan dan dikira dengan andaian bahawa caj-caj polisi subsidi silang antara akaun simpanan dan akaun perlindungan anda dibenarkan. Anda boleh merujuk kepada penyata kewangan tahunan untuk amaun Tokok yang disyorkan, yang dikemaskini setiap tahun, untuk meningkatkan kemampuan polisi sehingga tempoh perlindungan sambungan. Anda juga boleh mempertimbangkan menambahkan premium anda dari masa ke semasa untuk meningkatkan kemampuan dari polisi Anda.
3. Anda dinasihatkan untuk merujuk kepada Lembaran Pendedahan Produk, Ilustrasi Jualan dan Lembaran Fakta Dana untuk maklumat lanjut.

Anda boleh memaklumkan AIA Bhd. terlebih dahulu untuk menarik balik daripada Sambungan Automatik untuk Tempoh Perlindungan sebelum kematangan polisi ini. Jika Anda memilih untuk menarik balik daripada Sambungan Automatik untuk Tempoh Perlindungan, pelan asas, rider yang dilampirkan dan jumlah dalam Health Wallet (jika berkenaan) akan tamat tempoh bersama dengan polisi. Sebarang aplikasi untuk Sambungan Automatik untuk Tempoh Perlindungan tidak akan dibenarkan selepas anda telah menarik balik daripadanya.

S: Apakah yuran-yuran dan caj-caj yang perlu saya bayar?

i. Kos Insurans

Kos insurans yang ditolak bergantung kepada umur yang telah anda capai dan akan bertambah apabila umur anda semakin meningkat. Kos Insurans untuk pelan ini adalah tidak dijamin, anda perlu membayar premium tambahan jika Kos Insurans disemak semula. AIA Bhd. berhak untuk menyemak semula Kos Insurans dengan memberi 3 bulan notis bertulis kepada anda.

ii. Caj Perkhidmatan Bulanan

Caj perkhidmatan sebanyak RM8 akan ditolak setiap bulan melalui pembatalan unit-unit daripada nilai akaun anda.

iii. Yuran Pengurusan Dana

Anda boleh merujuk kepada Lembaran Fakta Dana dan Illustrasi Jualan untuk maklumat lanjut tentang yuran pengurusan dana.

iv. Caj Pengeluaran Separa

Caj pengeluaran separa akan ditolak daripada jumlah amaun pengeluaran, tidak termasuk sebarang nilai akaun daripada premium A-Plus Saver dan premium tokok ad hoc.

Tahun Polisi	Caj Pengeluaran Separa
1	20%
2	10%

v. Caj Serahan

Caj serahan akan ditolak daripada jumlah nilai akaun, tidak termasuk sebarang nilai akaun daripada premium A-Plus Saver dan premium tokok ad hoc.

Tahun Polisi	Caj Serahan
1	20%
2	10%

S: Bagaimanakah premium saya diperuntukkan?

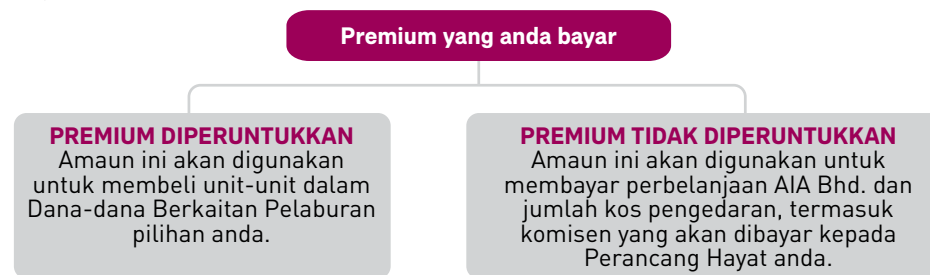

Premium Tetap

Tempoh Polisi	Premium Diperuntukkan									
	Tahun Polisi 1	Tahun Polisi 2	Tahun Polisi 3	Tahun Polisi 4	Tahun Polisi 5	Tahun Polisi 6	Tahun Polisi 7	Tahun Polisi 8	Tahun Polisi 9	Tahun Polisi 10 dan seterusnya
15	60.00%	70.00%	73.75%	83.75%	86.25%	86.25%	97.50%	97.50%	97.50%	100.00%
16	60.00%	68.00%	71.00%	83.00%	85.00%	85.00%	97.00%	97.00%	97.00%	100.00%
17	60.00%	66.00%	68.25%	82.25%	83.75%	83.75%	96.50%	96.50%	96.50%	100.00%
18	60.00%	64.00%	65.50%	81.50%	82.50%	82.50%	96.00%	96.00%	96.00%	100.00%
19	60.00%	62.00%	62.75%	80.75%	81.25%	81.25%	95.50%	95.50%	95.50%	100.00%
20 dan lebih	60.00%	60.00%	60.00%	80.00%	80.00%	80.00%	95.00%	95.00%	95.00%	100.00%

Premium Tokok

Premium Diperuntukkan	95%
-----------------------	-----

Nota: Premium tidak diperuntukkan adalah bersamaan dengan premium yang telah dibayar ditolak dengan premium diperuntukkan.

S: Adakah premium-premium yang dibayar untuk A-LifeLink 2 layak mendapat pelepasan cukai?

Ya, premium yang dibayar untuk pelan ini mungkin boleh melayakkan diri anda mendapat pelepasan cukai peribadi, tertakluk kepada keputusan muktamad Lembaga Hasil Dalam Negeri Malaysia.

S: Apakah dana-dana yang boleh didapati untuk pelan ini?

Anda boleh merujuk kepada Ilustrasi Jualan untuk dana-dana yang boleh didapati untuk pelan ini. Sila merujuk kepada Lembaran Fakta Dana di laman web AIA Bhd. www.aia.com.my untuk maklumat lanjut.

S: Bagaimanakah boleh saya tahu harga unit dana-dana saya?

Harga-harga unit Dana Berkaitan Pelaburan akan dipaparkan di laman web AIA Bhd. di www.aia.com.my.

S: Bolehkah saya menukar dana dan berapakah yuran pertukaran dana?

Ya, anda dibenarkan untuk menukar dana mengikut tahap toleransi risiko anda dan tiada yuran pertukaran dana akan dikenakan. Walau bagaimanapun, kami boleh mengubah yuran pertukaran dana dengan memberi notis 3 bulan terdahulu mengenai perubahan tersebut kepada pemegang polisi.

S: Apakah pengecualian-pengecualian utama untuk A-LifeLink 2?**Manfaat Kematian**

- Pelan ini tidak melindungi kematian yang disebabkan oleh bunuh diri dalam tahun pertama dari Tarikh Penyertaan atau Tarikh Mula polisi, yang mana kemudian.

Manfaat HUMK

Pelan ini tidak melindungi HUMK yang disebabkan oleh:

- Pendedahan kepada bahaya secara sengaja atau cubaan pemusnahan diri atau kecederaan diri semasa siuman ataupun tidak siuman.
- Perkhidmatan dalam angkatan bersenjata semasa peperangan atau semasa menjalani perintah untuk operasi yang menyerupai peperangan atau pemulihan ketenteraman awam.
- Aktiviti yang berkaitan dengan sebarang peranti atau kenderaan udara. Kami akan melindungi jika Orang Yang Diinsuranskan adalah penumpang berbayar atau ahli krew untuk penerbangan pengangkutan udara komersial dalam perjalanan penumpang berjadual biasa melalui laluan penumpang yang ditetapkan.
- Sebarang kecacatan kongenital yang ditunjukkan dengan jelas atau didiagnosis sebelum mencapai umur 17 tahun.
- Kecacatan Sedia Ada akibat keadaan fizikal atau mental.

Sila rujuk kepada kontrak polisi untuk butiran pengecualian yang sepenuhnya.

Untuk perhatian anda:**Pendedahan am:**

1. Brosur ini hanya mengandungi ringkasan ciri-ciri utama produk ini dan adalah tidak menyeluruh. Ia tidak membentuk kontrak polisi. Anda digalakkan merujuk kepada Ilustrasi Produk, Lembaran Pendedahan Produk dan Lembaran Fakta Dana untuk mengetahui dengan lebih lanjut tentang produk ini sebelum membeli polisi dan juga merujuk kepada terma dan syarat dalam kontrak polisi untuk penjelasan terperinci berkenaan ciri-ciri dan manfaat, pengecualian dan tempoh menunggu polisi.
2. Anda harus berpuas hati bahawa pelan ini akan memenuhi keperluan anda dengan sebaiknya dan premium yang perlu dibayar di bawah polisi adalah jumlah yang anda mampu bayar.
3. Anda berhak untuk membatalkan pelan ini dengan memberi notis bertulis kepada AIA Bhd. Notis itu mesti ditandatangani oleh anda dan diterima secara langsung oleh AIA Bhd. dalam tempoh 15 hari selepas kontrak e-polisi anda disediakan dalam portal pelanggan AIA. Sekiranya dalam permohonan anda, anda memilih untuk menerima satu salinan keras kontrak polisi, permintaan ini mesti dibuat dalam tempoh 15 hari selepas anda menerima polisi kontrak anda. AIA Bhd. akan membayar balik premium tidak diperuntukkan, nilai akaun (jika ada), dan yuran-yuran dan caj-caj lain yang telah ditolak untuk polisi, ditolak perbelanjaan perubahan.
4. Anda tidak digalakkan untuk pegang polisi untuk jangka masa yang singkat memandangkan kos asal yang tinggi. Penamatan awal polisi ini mungkin memberi anda pulangan kurang daripada jumlah premium yang dibayar.
5. Kos Insurans untuk pelan ini adalah tidak dijamin, anda perlu membayar premium tambahan jika Kos Insurans disemak semula. AIA Bhd. berhak untuk menyemak semula Kos Insurans dengan memberi anda 3 bulan notis bertulis.
6. Anda harus membayar premium sepanjang tempoh pembayaran premium untuk memastikan anda sentiasa dilindungi oleh pelan ini. Polisi anda akan luput sekiranya nilai akaun tidak mencukupi untuk membayar yuran-yuran dan caj-caj polisi.
7. Premium yang dibayar untuk pelan ini mungkin melayakkan anda mendapat pelepasan cukai peribadi, tertakluk kepada keputusan muktamad Lembaga Hasil Dalam Negeri Malaysia.
8. Pembayaran premium boleh dibuat secara tunggal, tahunan, setengah tahunan, suku tahunan atau bulanan mengikut kaedah pembayaran yang sedia ada.
9. Sila ambil perhatian bahawa premium yang dibayar oleh organisasi adalah tertakluk kepada cukai yang dikenakan oleh Kerajaan Malaysia pada kadar semasa.
10. Ia mungkin tidak berfaedah untuk bertukar daripada satu pelan insurans kepada pelan yang lain, kerana anda mungkin akan tertakluk kepada syarat-syarat pengunderaitan yang baru dan tempoh menunggu bagi polisi baharu.
11. **Pelan insurans ini bergantung kepada prestasi aset asas, dan bukan produk pelaburan semata-mata seperti unit amanah.**
12. AIA Vitality adalah sebuah program yang memberi sokongan dan ganjaran kepada ahlinya yang membuat pilihan yang lebih sihat setiap hari dan ia ditawarkan oleh AIA Health Services Sdn. Bhd. (199601016211 (388561-T)). Sila layari <https://www.aia.com.my/bm/aia-vitality/about-aia-vitality.html> untuk maklumat lanjut.

Pendedahan berkaitan dengan Dana:

1. Anda seharusnya maklum bahawa sebarang pelaburan mempunyai tahap risiko pelaburan tertentu yang ditanggung oleh anda sepenuhnya. Sila rujuk kepada Lembaran Fakta Dana di <https://www.aia.com.my/bm/about-aia/financial-investment-info/investment-linked-funds.html> untuk keterangan lanjut.
2. Nilai akaun polisi anda adalah tidak dijamin dan berubah-ubah berdasarkan prestasi Dana Pelaburan AIA. Anda menanggung sepenuhnya risiko apabila melabur dalam dana-dana ini. Prestasi masa lalu dana bukanlah petunjuk prestasi masa depannya.
3. Aset asas setiap dana dinilai pada setiap hari perniagaan untuk menentukan harga seunit.
4. AIA berhak untuk menggantung penerbitan atau penebusan unit dalam sebarang keadaan luar biasa seperti penutupan sementara mana-mana Bursa Berdaftar yang berkenaan atau kesan negatif yang mungkin dialami daripada jualan umum pelaburan dalam jangka masa yang singkat.

让我们更进一步了解它的利益



一份集合保障和储蓄的计划

A-LifeLink 2¹提供**死亡**和**完全及永久残废保障**²。它通过投资联结基金和**广泛的附加利益**，以满足您的储蓄和保障需求，包括医药，严重疾病，意外以及残疾。



灵活性的保障和储蓄

您可以灵活地：
依据您的需求来更改您的**保障**
您可以在拥有余款时**储蓄更多**或在您需要时**提款**。



周年红利

周年红利将**每年增加**1%³。保额将在第二个保单年起随着增加直至达到保额的120%。



符合您需求的投资联结基金

您可以**选择随时转移您的基金**，而且无需支付任何基金转移费。

AIA Bhd.是PIDM的成员。

¹ Perbadanan Insurans Deposit Malaysia (“PIDM”) 就保险保单/产品下单位部分应支付之保险利益的保障是有限性的。请参阅PIDM的保险及伊斯兰保险利益保障制度的小册子或联络AIA Bhd.或PIDM (请浏览www.pidm.gov.my)。

² 受制于您所选择的保障期限以及自动延长保障期限，A-LifeLink 2保单(除了A-Plus WaiverExtra附条，若有)的保障期将持续至受保人的基本保单100岁及附条最高的保障年龄，其**前提是**户口价值足以支付保单费用及附条的保险费用。完全及永久残废保障至70岁。

³ 根据保单生效时的保险金额或当前的金额，视何者为低，而且每份保单不可超过RM500,000。

我应该如何开始?

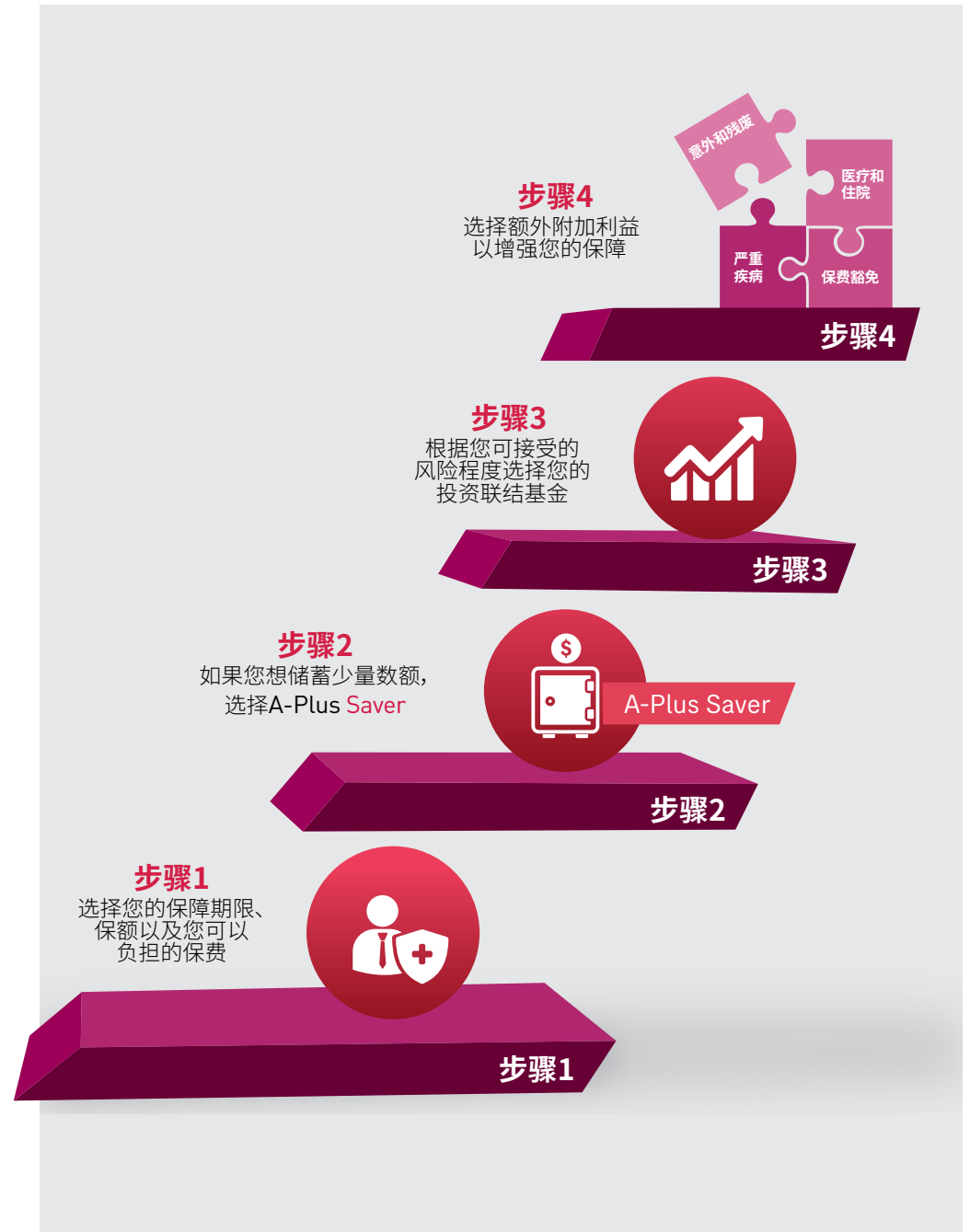

常问问题

问: 什么是A-LifeLink 2?

A-LifeLink 2是一份定期保费投资联结保险计划。它提供死亡或完全及永久残废保障。从第二个保单年度开始,该计划每年提供1%的周年红利,这将逐渐增加您的保障,最高可达20%。A-LifeLink 2也通过广泛的附加利益,让您能灵活地增强您的保障。当您的保单满期时,我们将支付您保单里存有的投资联结基金户口价值。

注:这是一个与投资资产表现挂钩的保险计划,而不是如单位信托般的纯粹投资产品。

问: 谁符合资格购买A-LifeLink 2?

此计划提供给年龄介于16岁至70岁的人士。投保年龄将根据顾客所选择的保障期限如下图表所示:

保障期限	最低投保年龄	最高投保年龄
至70岁	16岁	55岁
至80岁		65岁
至100岁		70岁
25年期限		70岁

问: A-LifeLink 2的保障期限是?

此计划给予保障期限至70岁、80岁、100岁或25年期限的选项,让您可以选择适合您的保障期限。

如果您选择A-LifeLink 2的保障期限至70岁、80岁或25年期限,您的保单将附带自动延长保障期限。此保单(除了A-Plus WaiverExtra附条,若有)的保障期将持续至受保人的基本保单100岁及附条最高的保障年龄,其前提是户口价值足以支付保单的费用和手续费。在这延长期内,您无须缴付定期保费,您可以通过定期加额及一次性加额以增加您的户口价值。根据户口价值耗尽或在达到100岁时,视何者为早,此保单及附条的保险保障将终止。

不同的保障期选项可能会带来不同的支付保费。例如,Alex是一名30岁男性非吸烟者和健康标准。他想为自己购买一个新的A-LifeLink 2计划(保障金额RM100,000)与附加利益来获得保护:

- A-Plus Health360 (RM500扣除额)
- A-Plus Critical Assure (Additional) (保障金额RM100,000)
- A-Plus WaiverExtra

他选择了AIA Strategic Equity Fund,最初选择支付RM4,000的年保费(当前选择)。根据预测,这将能够维持他的保单直到70岁。

下表显示了其他2个可供他选择的替代方案,具体取决于他的需求和负担能力:

	当前选择	备选方案 1	备选方案 2
保险期限 (预计的最短可持续期)	保障至70岁 (合约期限)	保障至70岁(合约期限) +自动延长保险期限	基本计划保障至100岁 (合约期限)及附属附加 险各自的最高保障年龄 (如有)
应付保费	RM4,000每年支付年龄 从30岁至70岁	RM6,988每年支付年龄 从30岁至70岁 由71岁至100岁的延 长保障期限内将无须 缴付保费(前提是有足 够的户口价值)	RM6,916每年支付年龄 从30岁至100岁

备选方案1建议每年最低保费为RM6,988,Alex需要从30岁到70岁支付,如果Alex想根据预计的可持续性,一直受到保护直到100岁。他支付的费用高于备选方案2,但到70岁的保费支付期限较短。

备选方案2建议每年最低保费为RM6,916,Alex需要从30岁到100岁支付,如果Alex想根据预计的可持续性一直受到保护直到100岁。为了换取比方案1更低的保费,他选择了更长的保费支付期限,直至100岁。

备注:

1. 当前选择带有自动延长保险期限。然而,此处引用的保费可能无法维持保单至延长的保障期结束。
2. 上面显示的保费是根据可持续性预测估算的,并假设允许储蓄户口和保障户口之间的保单费用交叉补贴。您应参阅年度财务报表里建议的加额,该年度报表每年将更新一次以改善保单的可持续性直至延长保障期限。您亦可考虑不时补足保费以改善保单的可延续性。
3. 建议您查阅产品告知单、销售说明书和基金说明书以获取更多信息。

您可在保单满期前提前告知AIA Bhd.,从自动延长保障期限撤出。要是您从自动延长保障期限撤出,您的基本保单、附条以及Health Wallet里的数额(若有)将根据保单一并失效。当您从自动延长保障期限撤出时,任何自动延长保障期限的申请将不再被允许。

问: 我该缴付什么费用和收费是多少?

i. 保险费用

保险费用将根据您届时的年龄扣除,其保险费用将随着您年龄的增长而增加。此计划的保险费用是不受到保证的,您需要支付额外的保额若保险费用被调整。AIA Bhd.有权在书面通知保单持有人的3个月后调整保险费用。

ii. 每月服务费用

我们每月将从您的户口价值中扣除单位来收取RM8的服务费。

iii. 基金管理费用

您可参阅基金产品资料简介及销售说明书以获取更多有关基金管理费用的详情。

iv. 部分提款费用

部分提款费用将从总提款额中扣除,但不包括A-Plus Saver保费中的任何户口价值或一次性加额中的任何户口价值。

保单年份	部分提款费用
1	20%
2	10%

v. 退保费用

退保费用将从总户口价值中扣除,但不包括A-Plus ScholarSaver / A-Plus Saver保费中的任何户口价值或一次性加额中的任何户口价值。

保单年份	退保费用
1	20%
2	10%

问: 我的保费如何被分配?



定期保费

保单期限	保费分配率									
	保单年1	保单年2	保单年3	保单年4	保单年5	保单年6	保单年7	保单年8	保单年9	保单年10及以后
15	60.00%	70.00%	73.75%	83.75%	86.25%	86.25%	97.50%	97.50%	97.50%	100.00%
16	60.00%	68.00%	71.00%	83.00%	85.00%	85.00%	97.00%	97.00%	97.00%	100.00%
17	60.00%	66.00%	68.25%	82.25%	83.75%	83.75%	96.50%	96.50%	96.50%	100.00%
18	60.00%	64.00%	65.50%	81.50%	82.50%	82.50%	96.00%	96.00%	96.00%	100.00%
19	60.00%	62.00%	62.75%	80.75%	81.25%	81.25%	95.50%	95.50%	95.50%	100.00%
20及以上	60.00%	60.00%	60.00%	80.00%	80.00%	80.00%	95.00%	95.00%	95.00%	100.00%

加额保费

保费分配率	95%
-------	-----

注:未分配保费的数额等于于保费扣除分配保费后的数额。

问: A-LifeLink 2之保费是否享有税务减免?

是的,此计划所缴付的保费或可让您享有个人税务减免,惟需经过马来西亚内陆税收局的最终决定。

问: 此计划提供什么可选择的基金?

您可在销售说明书获取有关可选择的基金。请到AIA Bhd.网站www.aia.com.my获取基金产品资料简介的详情。

问: 我如何知道我的基金单位价格?

投资联结基金的单位价格刊登在AIA Bhd.网站www.aia.com.my。

问: 我是否可以转移基金以及基金转移的费用是多少?

是的,您可根据您可接受的风险程度转移您的基金,目前基金转移是免费的。但是,我们有可能会修改基金转移的费用,惟会在3个月前给予您书面通知。

问: A-LifeLink 2有哪些不受保情形?

死亡利益

- 此计划不涵盖在保单发出日期或生效日期后一年内因自杀而死亡的事件,视何者为后。

完全及永久残废利益

此计划不涵盖因以下情形所导致的完全及永久残废事件:

- 神智清醒或不清醒的情况下自残,企图自残或有意造成的伤害。
- 在战争或任何军事行动或恢复公共次序时的服务。
- 任何有关空中运输工具或设备的活动。除非受保人是付费乘搭由商业航空公司根据规律商业航线时间表载客服务的搭客或工作人员。
- 任何在受保人未满17岁前患上或被诊断的先天性缺陷。
- 因身体或精神状况导致原先已存在的残疾。

请参阅保单合约以了解更多不受保情形。

敬请留意:

一般的资讯:

1. 此手册仅概述了此产品的主要功能,并不详尽。它并不构成一份保单。我们建议您在购买保单前参阅产品说明,产品披露表和基金说明书以了解产品的更多详情,并参阅保单中的条款与规则以了解保单的功能和利益、不受保情形和等待期的详细信息。
2. 您应确保此承保最能迎合您的需求以及此保单的保费是您所负担得起的。
3. 您有权通过向AIA Bhd.发出书面通知来取消本保单。此通知必须由您签署,并在您的电子保单合同在AIA客户门户上提供后的15天内直接由AIA Bhd.收到。如果您在申请中选择接收保单合同的打印本,则必须在收到保单合同后的15天内提出此类请求。AIA Bhd.将退还给您未分配的保费、户口价值(如有)以及已从保单中扣除的其他费用和收费,扣除任何可能因体检而产生的费用。
4. 初始成本较高,不建议短期持有该保单。提前终止本保单可能会给您带来少于已付总保费的金额。
5. 此承保的保险费用是不受到保证的,若保险费用被调整,您可能需要支付额外的保额。AIA Bhd.有权在书面通知您的3个月后调整保险费用。
6. 我们建议您在整个保费支付期内持续定期支付保费,以确保您持续获享此承保的保障。当账户价值不足以支付保险费用时,您的保单将会失效。
7. 为本产品支付的保费或可让您享有个人税务减免,惟需经过马来西亚内陆税收局的最终决定。
8. 保费可以根据可用的付款方式,可以一次性,按每年,按每半年,按每三个月或按每月支付。
9. 请注意,由商业机构所支付的保费须遵守马来西亚政府现行税率缴纳适当的税费。
10. 从一个保险计划切换到另一个计划对您并不利,因为您可能需要遵守新计划的承保要求和等待期。
11. **这是一个与投资资产表现挂钩的保险计划,而不是如单位信托般的纯粹投资产品。**
12. AIA Vitality是一项支持和奖励会员每天做出更健康选择的计划。AIA Vitality是由AIA Health Services Sdn. Bhd. (199601016211 (388561-T))所提供。请浏览<https://www.aia.com.my/en/aia-vitality.html>以获取更多详情。

与基金有关的资讯:

1. 您须知道任何性质的投资皆带有一定程度的投资风险,并须由您独自承担。详情请参阅相关基金简介:<https://www.aia.com.my/en/about-aia/financial-investment-info/investment-linked-funds.html>。
2. 您的保单账户价值是不受保证的,并会根据AIA投资基金的表现而波动。投资在有关基金的潜在风险须由您独自承担。该基金过去的表现并不代表其未来的表现。
3. 每个基金的相关资产将会在每个交易日被估值,以决定单位价格。
4. 在特殊的情况下,如股票交易所暂停营业或投资销售短期内的不利影响,AIA有权暂停发行或赎回基金单位。

(This page is intentionally left blank)
(Muka surat ini sengaja dibiarkan kosong)
(此页是特意留着空白的)

Contact Us & Find Out More

Hubungi Kami & Dapatkan Maklumat Lanjut

联络我们以了解更多

Please connect with your AIA Life Planner / AIA Authorised representative if you have any questions.
We are always happy to help.

Sila berhubung dengan Perancang Hayat AIA / Wakil Sah AIA jika anda mempunyai apa-apa soalan.
Kami sentiasa bersedia untuk membantu.

若您有任何疑问, 请联络您的AIA寿险策划师 / AIA授权代表。
我们乐意随时为您提供服务。



Underwritten by:

AIA Bhd. 200701032867 (790895-D)
Menara AIA, 99, Jalan Ampang,
50450 Kuala Lumpur
Care Line: 1300-88-1899
Tel : 03-2056 1111

AIA.COM.MY

AIA Bhd. is licensed under the Financial Services Act 2013 and regulated by Bank Negara Malaysia.
AIA Bhd. adalah dilisenkan di bawah Akta Perkhidmatan Kewangan 2013 dan dikawal selia oleh Bank Negara Malaysia.
AIA Bhd. **是在金融服务法2013 (Finance Services Act 2013) 下持牌经营并由马来西亚国家银行监管。**